Załącznik do zarządzenia Nr 1391/2009
Prezydenta Miasta Krakowa
z dnia 24 czerwca 2009 r.
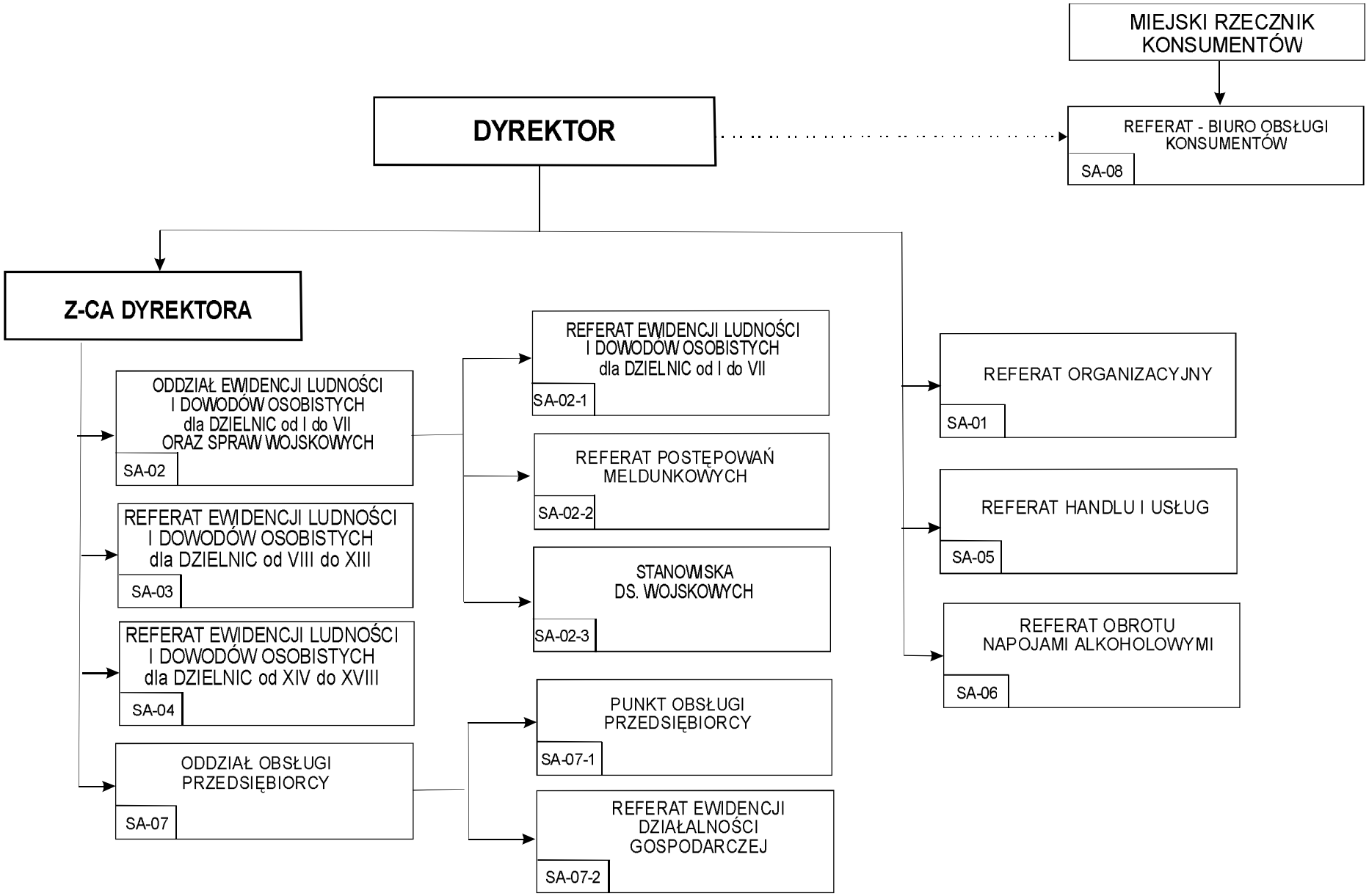
WYDZIAŁ SPRAW ADMINISTRACYJNYCH