Załącznik do Zarządzenia Nr 1605/2010
Prezydenta Miasta Krakowa
z dnia 2 lipca 2010 r.
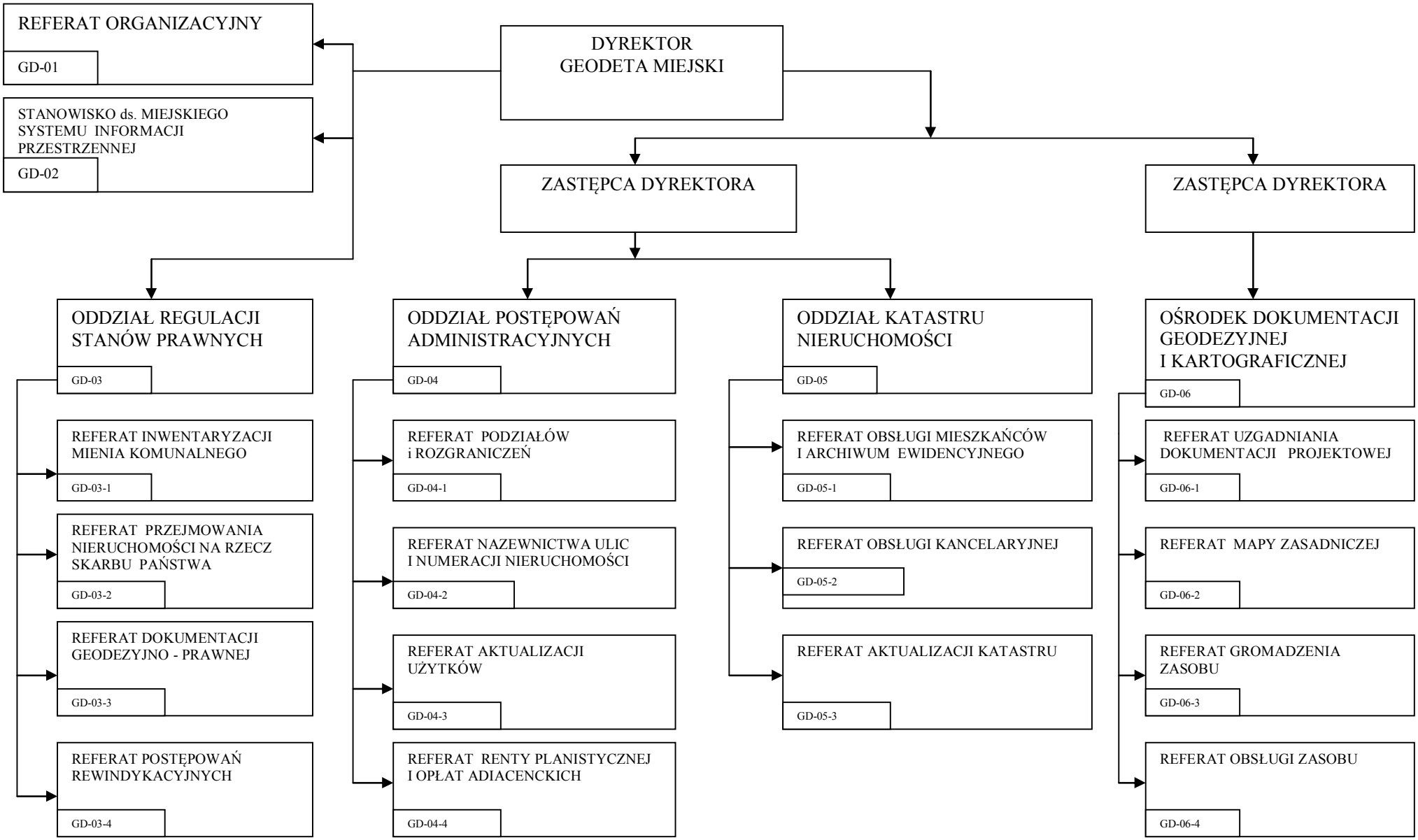
WYDZIAŁ GEODEZJI