Wyrys ze Studium Uwarunkowań i Kierunków Zagospodarowania Przestrzennego Miasta Krakowa
z uzgodnionego dokumentu Studium przystąpiono 1 lipca 2016r. przez Radę Miasta Krakowa uchwałą Nr CXLVI/1961/16

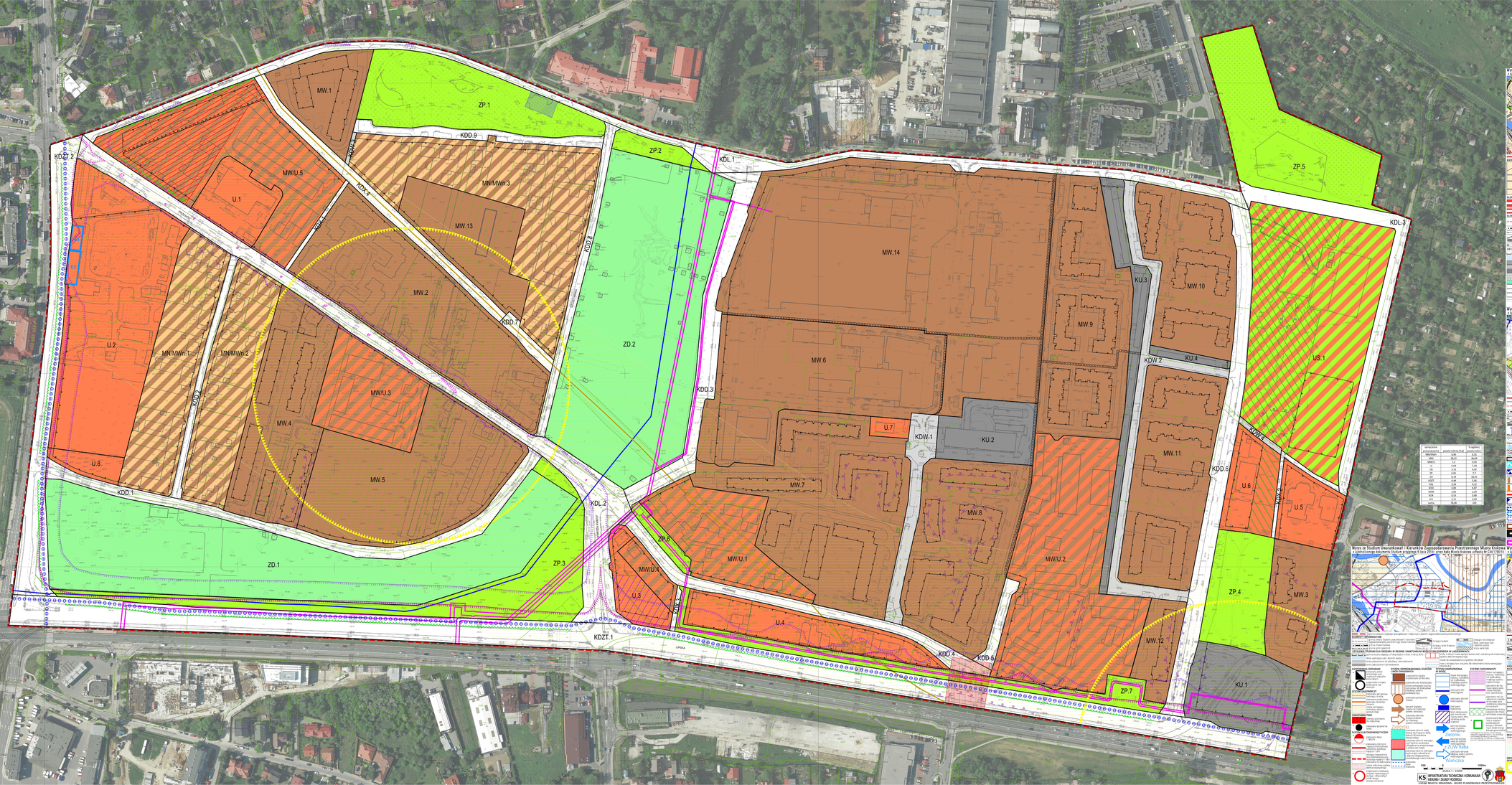
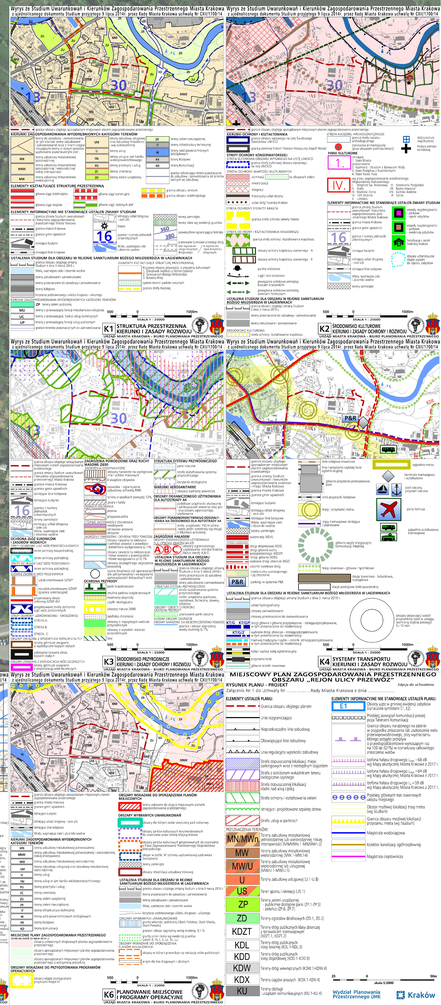
oznaczenie	powierzchnia [ha]	% terenu
MW/U.1	4,06	0,75
MW/U.2	4,06	0,75
MW/U.3	1,37	0,25
MW/U.4	1,37	0,25
MW/U.5	1,37	0,25
ZP	6,05	1,12
ZD.1	6,05	1,12
ZD.2	6,05	1,12
KDW.1	0,05	0,01
KDW.2	0,05	0,01
KDX.1	0,04	0,01
KDX.2	0,04	0,01
KDX.4	0,04	0,01
KDW	0,10	0,02
KDX	0,08	0,02
suma	36,04	6,67