MIEJSCOWY PLAN ZAGOSPODAROWANIA PRZESTRZENNEGO „PLAN WYBRANYCH OBSZARÓW PRZYSZŁOŚCIOWYCH MIASTA KRAKOWA" - ETAP II, PODETAP B10

TERENY OBSZARU IM. VIII I CZĘŚĆ OBSZARU IM. VIII

RYSUNEK PLANU - PRZEZNACZENIE TERENÓW — Skala 1:1000

Układ współrzędnych: 1992 — Układ Wysokości Kronsztadt 1959

ELEMENTY OPISU PLANU

- granica obszaru objętego planem
- linia rozgraniczająca tereny
- linia rozgraniczająca tereny o różnym przeznaczeniu lub sposobie użytkowania
- granica administracyjna miasta
- nazwa własna
- nazwa urzędowa
- nazwa ulicy istniejąca
- nazwa ulicy planowana
- nazwa ulicy wewnętrznej, dojazdowej, pieszej, rowerowej, ciągu pieszo-rowerowego, ciągu pieszo-jezdnego, ciągu pieszo-jezdnego z ograniczeniem ruchu samochodów osobowych
- nazwa ulicy wewnętrznej, dojazdowej, pieszej, rowerowej, ciągu pieszo-rowerowego, ciągu pieszo-jezdnego, ciągu pieszo-jezdnego z ograniczeniem ruchu samochodów osobowych, o ograniczonej szerokości
- nazwa ulicy wewnętrznej, dojazdowej, pieszej, rowerowej, ciągu pieszo-rowerowego, ciągu pieszo-jezdnego, ciągu pieszo-jezdnego z ograniczeniem ruchu samochodów osobowych, o ograniczonej szerokości, w strefie ograniczonej prędkości
- granica obszaru niezabudowanego, w którym zgodnie z art. 15 ust. 2 pkt 6 ustawy o planowaniu i zagospodarowaniu przestrzennym ustalono zakaz zabudowy
- granica obszaru niezabudowanego, w którym zgodnie z art. 15 ust. 2 pkt 6 ustawy o planowaniu i zagospodarowaniu przestrzennym ustalono zakaz zabudowy
- granica obszaru zwartej zabudowy miejskiej
- granica obszaru zwartej zabudowy miejskiej, o ograniczonej liczbie kondygnacji
- granica obszaru zwartej zabudowy miejskiej, o ograniczonej liczbie kondygnacji, w strefie ograniczonej prędkości

PRZEZNACZENIE TERENÓW

R	Tereny rolnicze (§ 8 ust. 1 ust. 1 pkt 1)
R.ZZ	Tereny rolnicze (§ 8 ust. 1 ust. 1 pkt 2)
ZIR/ZZ	Tereny rolnicze o ograniczonej możliwości zabudowy, w tym zabudowy zagrodowej, o ograniczonej możliwości zabudowy, w tym zabudowy zagrodowej, o ograniczonej możliwości zabudowy, w tym zabudowy zagrodowej, o ograniczonej możliwości zabudowy, w tym zabudowy zagrodowej, o ograniczonej możliwości zabudowy, w strefie ograniczonej prędkości
ZIN	Tereny zieleni nieurządzonej (§ 8 ust. 1 ust. 2 pkt 1)
ZIN/ZZ	Tereny zieleni nieurządzonej o ograniczonej możliwości zabudowy (§ 8 ust. 1 ust. 2 pkt 1 i § 8 ust. 1 ust. 2 pkt 2)
ZI	Tereny zieleni urządzonej (§ 8 ust. 1 ust. 2 pkt 3)
ZW	Tereny wód śródlądowych (§ 8 ust. 1 ust. 2 pkt 4)
ZWn/ZZ	Tereny wód śródlądowych o ograniczonej możliwości zabudowy (§ 8 ust. 1 ust. 2 pkt 4 i § 8 ust. 1 ust. 2 pkt 2)
WS	Tereny obiektów turystyki wodnej (§ 8 ust. 1 ust. 2 pkt 5)
E	Tereny elektroenergetyki (§ 8 ust. 1 ust. 3 pkt 1)
KDS	Tereny dróg publicznych klasy dojazdowej (§ 8 ust. 1 ust. 3 pkt 2)
KDZ	Tereny dróg publicznych klasy zbiorczej (§ 8 ust. 1 ust. 3 pkt 3)
KDD	Tereny dróg publicznych klasy dojazdowej (§ 8 ust. 1 ust. 3 pkt 4)

Dla terenów R, R.ZZ, ZIR/ZZ, ZIN, ZIN/ZZ, ZI, ZW, ZWn/ZZ, WS, E, KDS, KDZ, KDD ustala się przeznaczenie uzupełniające zieleń urządzoną, na zasadach określonych w § 8 ust. 4 Uchwały Nr XCIII/2021 Rady Miasta Krakowa z dnia 10 czerwca 2021 r.

Skala 1:1000

0 5 10 20 30 40 50 m

Biuro Studiów i Planowania Przestrzennego Miasta Kraków

BILANS	
Przeznaczenie	Powierzchnia [ha] [%]
R	19,11 [1,7]
R.ZZ	0,00 [0,0]
ZIR/ZZ	170,45 [15,2]
ZIN	0,40 [0,0]
ZIN/ZZ	0,00 [0,0]
ZI	0,00 [0,0]
ZW	5,14 [0,5]
ZWn/ZZ	0,00 [0,0]
WS	23,70 [2,1]
E	0,00 [0,0]
KDS	49,39 [4,4]
KDZ	6,70 [0,6]
KDD	0,00 [0,0]
Razem	1 125,00 [100,0]

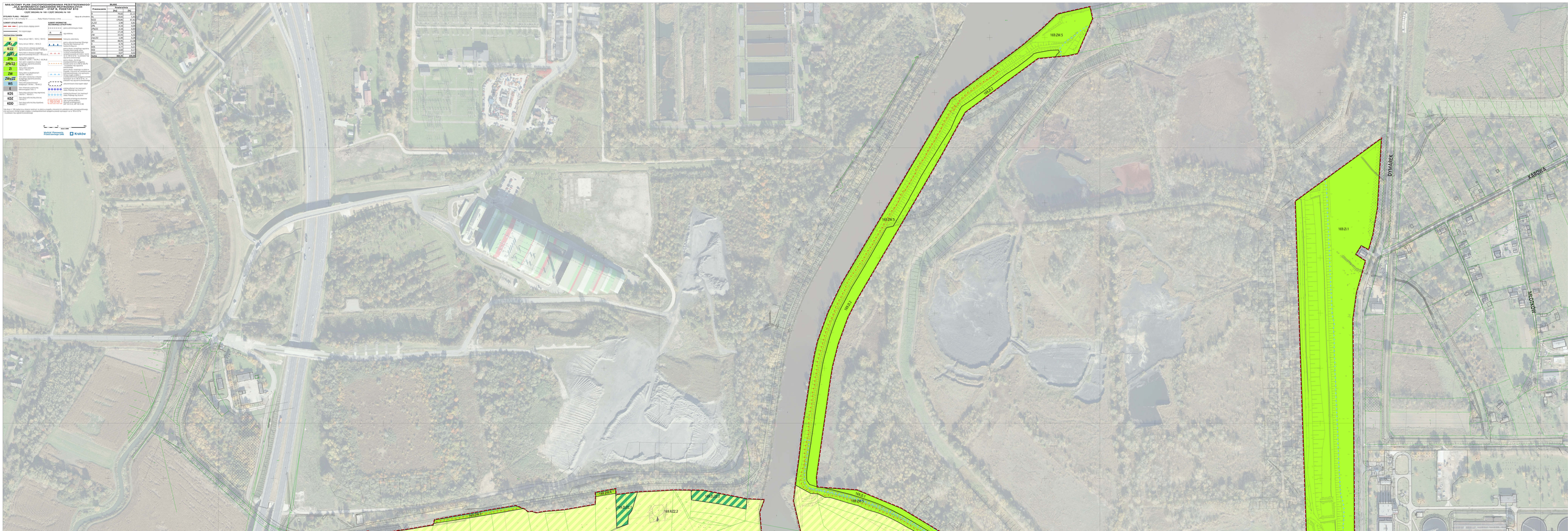
169.ZW.5
169.R.2
169.ZW.5
169.R.2
169.ZI.1
169.R.2
169.ZW.3
169.ZW.3
169.R.2
169.R.2
169.R.2