MIEJSCOWY PLAN ZAGOSPODAROWANIA PRZESTRZENNEGO OBSZARU „REJON ULIC LOKIETKA - GLOGERA"

RYSUNEK PLANU - PROJEKT
Miasto Kraków, dzielnica IV
Rady Miasta Krakowa z dnia ..... r.
ELEMENTY USTALEŃ PLANU

- granice strefy objętej planem
- linie rozgraniczające
- rozgraniczające linie ustalenia
- rozgraniczające linie ustalenia
- strefa ulicy
- obszar ochrony wskazane w studium/strefa ochrony
- strefa ekspozycji
- strefa ewidencyjna ustala further(z obszaru)
- strefa kontrolowana

PRZEZNACZENIA TERENÓW:

- MN - MN.1 - Teren zabudowy mieszkaniowej jednorodzinnej
- MNU - MNU.1 - Teren zabudowy mieszkaniowej z usługami
- MN/MWn - MN/MWn.1 - Teren zabudowy mieszkaniowej jednorodzinnej/zabudowy mieszkaniowej niskiej intensywności
- MWn - MWn.25 - Teren zabudowy mieszkaniowej wielorodzinnej niskiej intensywności
- MWn/U - MWn/U.1 - Teren zabudowy mieszkaniowej wielorodzinnej niskiej intensywności/ tereny usługowe
- MWU - MWU.1 - Teren zabudowy mieszkaniowej wielorodzinnej niskiej intensywności/ tereny usługowe
- U - U.15 - Teren zabudowy usługowej
- Uks - Uks.1 - Teren zabudowy usługowej
- Uo - Uo.1 - Teren zabudowy usługowej
- ZP - ZP.1-ZP.26 - Teren zieleni urządzonej
- ZC - ZC.1 - Teren cmentarza
- KDG - KDG.1 - Teren dróg publicznych klasy głównej
- KDZ - KDZ.1 - Teren dróg publicznych klasy zbiorczej
- KDL - KDL.12 - Teren dróg publicznych klasy lokalnej
- KDD - KDD.14 - Teren dróg publicznych klasy dojazdowej
- KDW - KDW.1 - Teren dróg wewnętrznych
- KDX - KDX.1 - Teren ciągów pieszych
- KU - KU.4 - Teren obsługi urządzeń komunikacyjnych
- KK - KK.2 - Teren kolei

ELEMENTY WYZNACZONE NIEZMIENNICZE USTALEŃ PLANU:

- L1 - Rejony ulic w granicy zwartej zabudowy
- R1 - Teren / strefa objęta ochroną konserwatorską
- 150-54.212 - stanowisko archeologiczne zlokalizowane, udokumentowane w Ewidencji Stanowisk Archeologicznych
- 150-54.213 - stanowisko archeologiczne zlokalizowane, nie udokumentowane w Ewidencji Stanowisk Archeologicznych
- granica strefy nadzoru archeologicznego
- granica strefy ochrony pasmowej (Lotnisko Rakowice - Wolica) (wg Studium)
- zakład pracy Tramwaje Krakowskie
- Tranzytowy układ drogowy
- wysokość, krawędź przełęczy
- granica udokumentowanego złożenia ZGW w ulicy Opatra (wg Biura Studiów)
- Uwa odwodnienia
- granica zasięgu obszaru dla którego przedsięwzięciem zagrażającym powodzi jest budowa wałów, zbiornika retencyjnego, zbiorowiska przyrzecza, zbiornika wodnego, zbiornika energetycznego zaraz odstawowania na rzekach, zbiorników wodnych, kubaturowej z wydzielonym dnem Wisły
- granica Nadziei drogowej (ZL) - ZBUR
- granica Nadziei drogowej (ZL) - ZBUR
- granica Nadziei drogowej (ZL) - ZBUR
- wg Mapy akustycznej miasta Krakowa z 2017 r.
- wg Mapy akustycznej miasta Krakowa z 2017 r.
- wg Mapy akustycznej miasta Krakowa z 2017 r.
- granica Nadziei linii kolejowej (ZL) - ZBUR
- wg Mapy akustycznej miasta Krakowa z 2017 r.
- wg Mapy akustycznej miasta Krakowa z 2017 r.
- wg Mapy akustycznej miasta Krakowa z 2017 r.
- wg Mapy akustycznej miasta Krakowa z 2017 r.
- granica pasa o szerokości 50 m. od osi skrajnej linii kolejowej
- granica pasa o szerokości 150 m. od osi skrajnej linii kolejowej
- obszar Rejonu Lotniska Kraków - Rakowice - Wolica
- odległość 150 m od obszaru kolejowego
- zasięg terenów w odległości 25 m od osi skrajnej skrajnego toru kolejowego
- zasięg terenów w odległości 50 m od osi skrajnej
- Ciągi pieszo-jezdne (dojazd wg Studium)
- strefa ochrony wzdłuż ciągów pieszych
- obszar pasa
- napowietrzna linia elektroenergetyczna wysokiego napięcia 110kV
- granica administracyjna Miasta Krakowa

Cały obszar objęty planem położony jest:
- na terenie ochrony zwodzeniowej lotniskowej (wg. Studium)
- na obszarze ograniczonego użytkowania - obszar ograniczonego użytkowania dla terenów o ciągu (wg Studium) (wg Biura Studiów)
- na terenie ochrony Lotniska Kraków - Rakowice - Wolica
- na terenie potencjalnej strefy ochronnej Lotniska Kraków - Wolica
- strefa ochronna dla ochrony urządzeń nadawczych

Przeznaczenie terenów	Powierzchnia (ha)	Powierzchnia (%)
MN	8,83	7,87
MNU	5,30	4,90
MN/MWn	4,72	4,20
MWn	32,50	28,90
MWn/U	1,81	1,61
MWU	1,98	1,53
U	5,52	6,90
Uks	1,52	1,36
Uo	5,80	5,16
ZP	6,95	6,18
ZC	1,30	1,16
KDG	1,69	1,51
KDZ	1,83	1,63
KDL	6,39	5,71
KDD	3,29	2,93
KDW	0,80	0,71
KDX	0,08	0,07
KU	1,42	1,27
KK	2,68	2,39
SUMA	112,23	100,00

skala 1:2000

Wydział Planowania Przestrzennego 2005
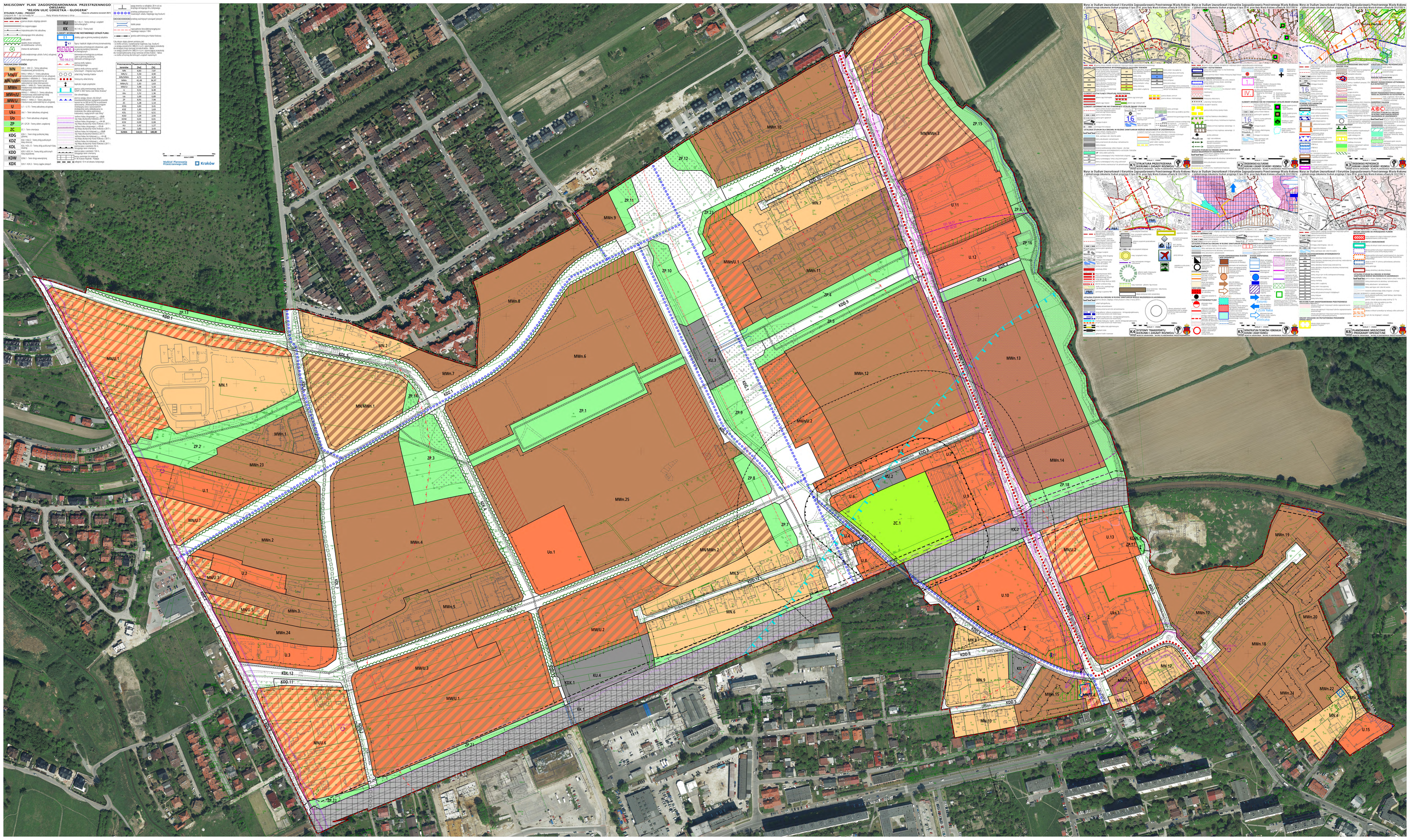
Kraków