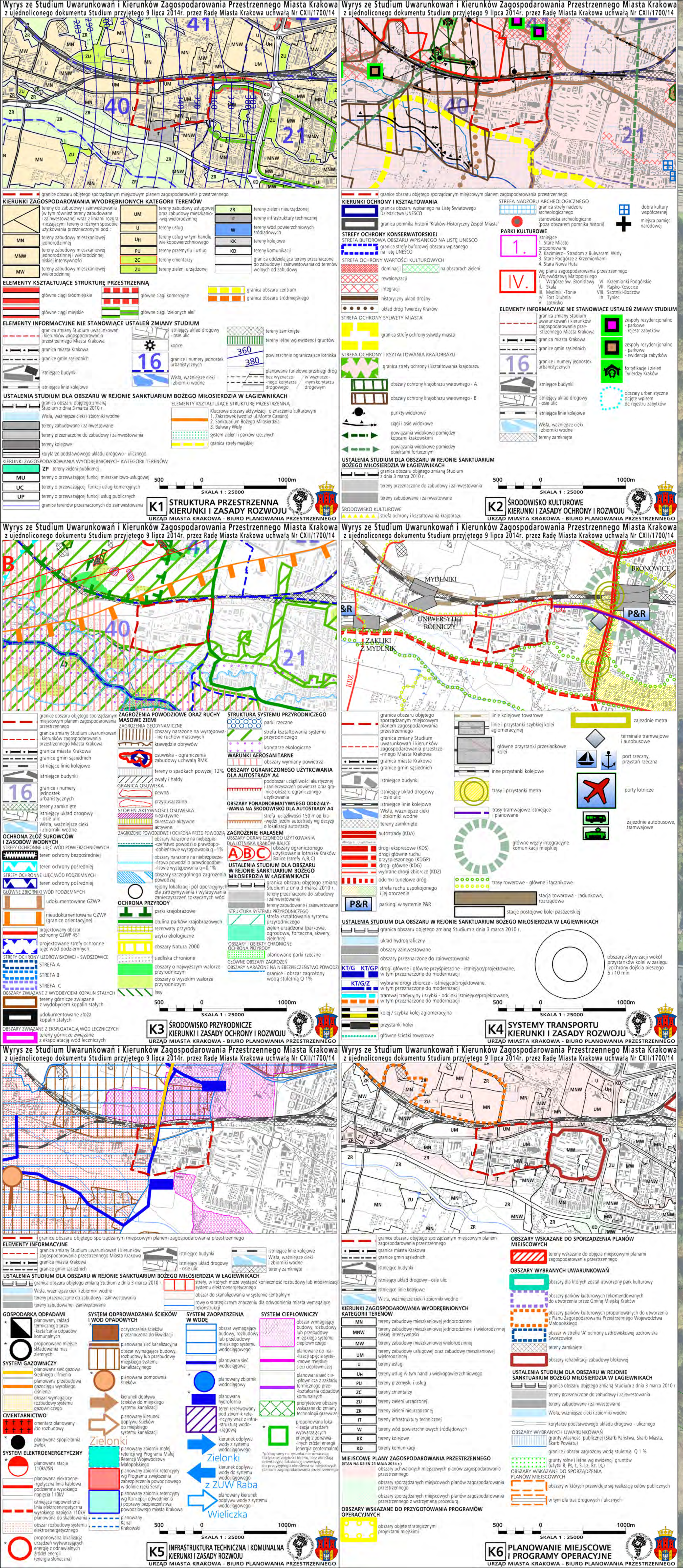

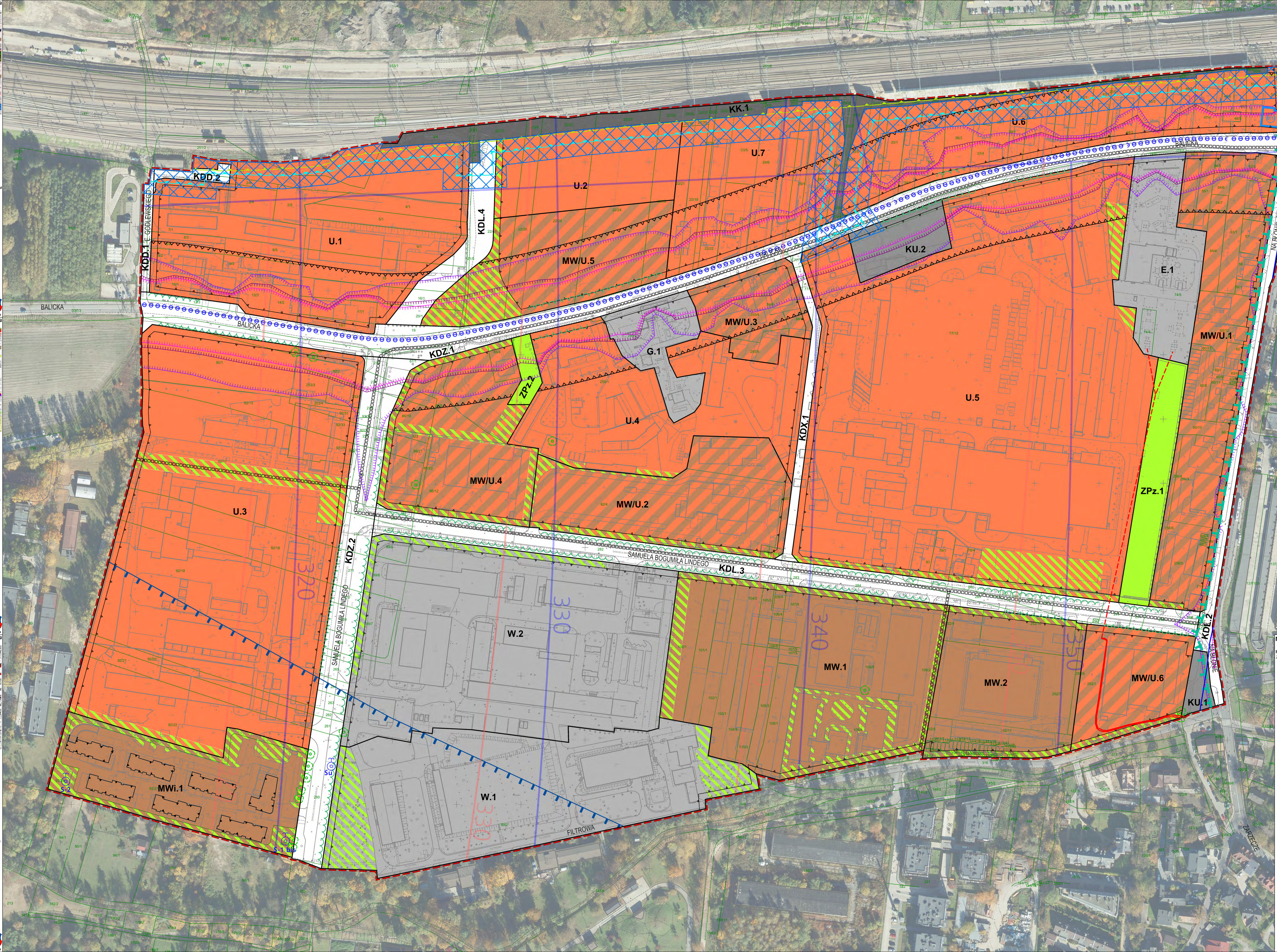

Przeznaczenia	[ha]	%
MW	4,03	8,53
MWi	1,34	2,84
MW/U	6,80	14,39
U	21,49	45,50
ZPz	0,55	1,16
E	0,80	1,70
G	0,40	0,84
W	6,17	13,05
KU	0,38	0,80
KK	0,54	1,15
KDZ	2,54	5,37
KDL	1,92	4,07
KDD	0,12	0,25
KDX	0,18	0,37
SUMA	**47,24**	**100,00**

MIEJSCOWY PLAN ZAGOSPODAROWANIA PRZESTRZENNEGO OBSZARU „LINDEGO”

RYSUNEK PLANU - PROJEKT

Edycja do uchwalenia

Załącznik Nr 1 do Uchwały Nr ....Rady Miasta Krakowa z dnia ....

ELEMENTY USTALEŃ PLANU:

granica obszaru objętego planem

linie rozgraniczające

nieprzekraczalne linie zabudowy

obowiązujące linie zabudowy

ELEMENTY INFORMACYJNE I UWARUNKOWANIA NIESTANOWIĄCE USTALEŃ PLANU:

obiekt ujęty w gminnej ewidencji zabytków

granica udokumentowanego Głównego Zbiornika Wód Podziemnych nr 450 Dolina rzeki Wisła (Kraków)

granica otuliny Bielańsko-Tynieckiego Parku Krajobrazowego

Wydział Planowania Przestrzennego UMK

Kraków