Wyrys ze Studium Uwarunkowań i Kierunków Zagospodarowania Przestrzennego Miasta Krakowa
z zaktualizowanej dokumentu Studium z przyjętą Tą Zm. przez Radę Miasta Krakowa uchwałą Nr CXII/1786/14

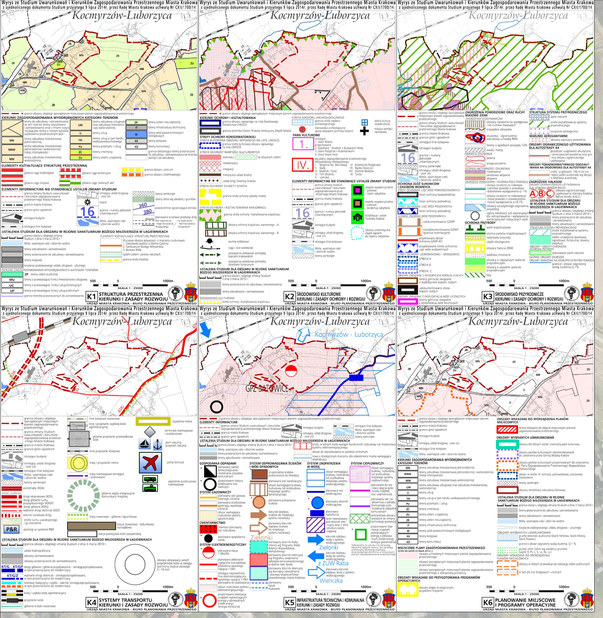

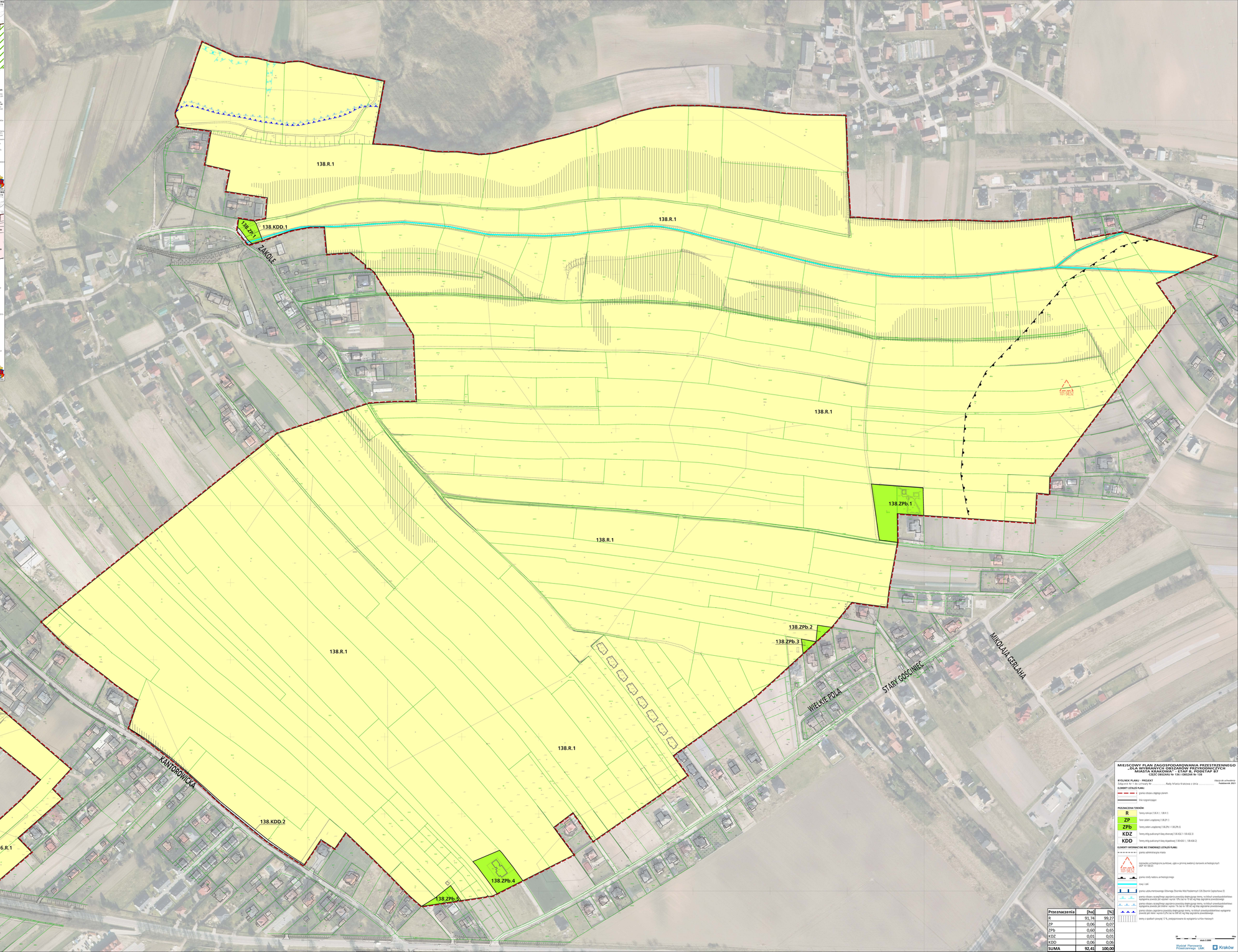

MIEJSCOWY PLAN ZAGOSPODAROWANIA PRZESTRZENNEGO „DLA WYBRANYCH OBSZARÓW PRZYRODNICZYCH MIASTA KRAKOWA" - ETAP 8, PODETAP B7
CZĘŚĆ OBSZARU Nr 138.1 OBSZAR Nr 138

RYSUNEK PLANU - PROJEKT
Załącznik Nr 1 do Uchwały Nr ..... Rady Miasta Krakowa z dnia .....

Odcisk do uchwałowej Kolekcji Nr 241

ELEMENTY USTALEŃ PLANU

- granica obszaru objętego planem
- linia rozgraniczająca

PRZEZNACZENIA TERENÓW:

- R – tereny rolnicze (138.R.1, 138.R.1)
- ZP – teren zieleni urządzonej (138.ZP.1)
- ZPb – tereny zieleni urządzonej (138.ZPb.1 ÷ 138.ZPb.5)
- KDZ – tereny dróg publicznych klasy dowiązującej (136.KDZ.1 ÷ 136.KDZ.3)
- KDD – tereny dróg publicznych klasy dojazdowej (138.KDD.1, 138.KDD.2)

ELEMENTY INFORMACYJNE NIE STANOWIĄCE USTALEŃ PLANU

- granica administracyjna miasta
- stanowisko archeologiczne punktowe, objęte w gminnej ewidencji zabytków archeologicznych AZP 101-58/33
- granica strefy nadzoru archeologicznego
- kopiec ziemi
- granica szkoły ponadpodstawowej Zespołu Szkolno Wład Publicznych 105 Zespołu Ciężkiego
- granica obszaru szczególnego zagrożenia powodzią obejmującego teren, na którym prawdopodobieństwo wystąpienia powodzi jest wysokie wynosi 10% raz na 10 lat) wg Mapy zagrożenia powodziowego
- granica obszaru szczególnego zagrożenia powodzią obejmującego teren, na którym prawdopodobieństwo wystąpienia powodzi jest średnie wynosi 1% raz na 100 lat) wg Mapy zagrożenia powodziowego
- granica obszaru zagrożenia powodzią obejmującego teren, na których prawdopodobieństwo wystąpienia powodzi jest niskie wynosi 0,2% raz na 500 lat) wg Mapy zagrożenia powodziowego
- teren o dopuszcz. powyżej 1,0 %, zmiejszonowanie do wystąpienia rzutów historycznych

Przeznaczenia	[ha]	[%]
R	91,74	99,27
ZP	0,06	0,07
ZPb	0,60	0,65
KDZ	0,01	0,01
KDD	0,06	0,06
SUMA	**92,41**	**100,00**

0 m — skala 1:1000

Wydział Planowania Przestrzennego i Ułatwień Kraków