MIEJSCOWY PLAN ZAGOSPODAROWANIA PRZESTRZENNEGO OBSZARU „KOSTRZE"

Miejsce do uchwalenia

RYSUNEK PLANU - PROJEKT

Załącznik Nr 1 do Uchwały Nr ..... Rady Miasta Krakowa z dnia ....

ELEMENTY USTALEŃ PLANU

ELEMENTY INFORMACYJNE NIE STANOWIĄCE USTALEŃ PLANU

PRZEZNACZENIE TERENU

MN	tereny zabudowy mieszkaniowej jednorodzinnej (MN.1 - MN.28)
MN/U	tereny zabudowy mieszkaniowej jednorodzinnej i usługowej (MN/U.1 - MN/U.18)
U	teren zabudowy usługowej (U.1-U.5)
Uo	teren zabudowy usługowej (Uo.1)
US	teren sportu i rekreacji (US.1)
R	tereny rolnicze (R.1-R.5)
ZNp	tereny zieleni o funkcji krajobrazowej (ZNp.1-ZNp.2)
ZN	tereny zieleni o funkcji urządzeniowej (ZN.1-ZN.11)
ZN/WS	tereny zieleni o funkcji krajobrazowej i wodnej (ZN/WS.1)
WS	tereny wód powierzchniowych śródlądowych (WS.1-WS.2)
WSr	tereny rzeki (WSr.1 Wisła)
G	tereny górnictwa (G.1)
K	tereny infrastruktury technicznej - kanalizacja (K.1-K.2)
KDZ	teren drogi publicznej - klasy zbiorczej (KDZ.1)
KDL	teren drogi publicznej - klasy lokalnej (KDL.1-KDL.5)
KDD	teren drogi publicznej - klasy dojazdowej (KDD.1-KDD.10)
KDW	teren drogi wewnętrznej (KDW.1-KDW.13)
KDX	teren ciągu pieszego (KDX.1)

	granica obszaru objętego planem
	linia rozgraniczająca terenów o różnych sposobach przeznaczenia lub różnych zasadach zagospodarowania
	linia rozgraniczająca terenów o różnych funkcjach
	nieprzekraczalna linia zabudowy
	strefa ochrony
	strefa ochrony krajobrazu
	strefa hydrogeologiczna
	strefa kształtowania przestrzeni publicznej
	tereny zabudowy mieszkaniowej jednorodzinnej o wysokiej intensywności (MN.1, MN.2, MN.3, MN.4, MN.5, MN.6, MN.7, MN.8, MN.9, MN.10, MN.11, MN.12, MN.13, MN.14, MN.15, MN.16, MN.17, MN.18, MN.19, MN.20, MN.21, MN.22, MN.23, MN.24, MN.25, MN.26, MN.27, MN.28)
	tereny zabudowy usługowej (U.1-U.5)
	teren zabudowy usługowej (Uo.1)
	teren sportu i rekreacji (US.1)
	tereny zieleni o funkcji krajobrazowej (ZNp.1, ZNp.2)
	tereny zieleni o funkcji urządzeniowej (ZN.1, ZN.2, ZN.3, ZN.4, ZN.5, ZN.6, ZN.7, ZN.8, ZN.9, ZN.10, ZN.11)
	tereny zieleni o funkcji krajobrazowej i wodnej (ZN/WS.1)
	teren rzeki (WSr.1 Wisła)
	teren górnictwa (G.1)
	teren ciągu pieszego (KDX.1)

Gdy obszar obrysu znajduje się w granicy dwóch/kilku Terenów Krajobrazowych

	granica Terenu Krajobrazowego
	granica strefy ochrony krajobrazowej
	granice strefy ochrony krajobrazowej w przypadku, gdy wychodzą poza obszar objęty planem
	granica parkowa
	granica parkowa - powierzchnia biotechnicznie czynna
	granice parkowe - powierzchnia biotechnicznie czynna w przypadku, gdy wychodzą poza obszar objęty planem
	granica parkowa - powierzchnia biotechnicznie czynna - strefa ochrony krajobrazowej
	granice parkowe - powierzchnia biotechnicznie czynna - strefa ochrony krajobrazowej w przypadku, gdy wychodzą poza obszar objęty planem
	granica parkowa - strefa ochrony krajobrazowej
	granice parkowe - strefa ochrony krajobrazowej w przypadku, gdy wychodzą poza obszar objęty planem
	granica parkowa - strefa ochrony krajobrazowej - strefa ochrony krajobrazowej
	granice parkowe - strefa ochrony krajobrazowej - strefa ochrony krajobrazowej w przypadku, gdy wychodzą poza obszar objęty planem
	granice parkowe - strefa ochrony krajobrazowej - strefa ochrony krajobrazowej - strefa ochrony krajobrazowej w przypadku, gdy wychodzą poza obszar objęty planem
	granica parkowa - strefa ochrony krajobrazowej - strefa ochrony krajobrazowej - strefa ochrony krajobrazowej
	granice parkowe - strefa ochrony krajobrazowej - strefa ochrony krajobrazowej - strefa ochrony krajobrazowej w przypadku, gdy wychodzą poza obszar objęty planem

Modrzał Planowanie Przestrzenne SMB Kraków

skala 1:2000

Przeznaczenie	Pow.	%
MN	75,99	35,70%
U	0,00	0,00%
Uo	0,00	0,00%
US	3,38	1,59%
ZNp	0,00	0,00%
ZN	0,00	0,00%
ZN/WS	0,00	0,00%
WS	2,08	0,98%
MN/U	12,36	5,81%
R	0,97	0,46%
G	3,44	1,62%
K	0,00	0,00%
KDZ	3,44	1,62%
KDL	4,13	1,94%
KDD	9,92	4,66%
KDW	7,44	3,49%
KDX	0,00	0,00%
RAZEM	213,00	100,00%

K1 STRUKTURA PRZESTRZENNA, KIERUNKI I ZASADY ROZWOJU

K2 DZIEDZICTWO KULTUROWE, CENNE KRAJOBRAZY I ROZWÓJ

K3 DZIEDZICTWO PRZYRODNICZE, CENNE KRAJOBRAZY I ROZWÓJ

K4 SYSTEMY TRANSPORTU, KIERUNKI I ZASADY ROZWOJU

K5 INFRASTRUKTURA TECHNICZNA I ZIELENIA, KIERUNKI I ZASADY ROZWOJU
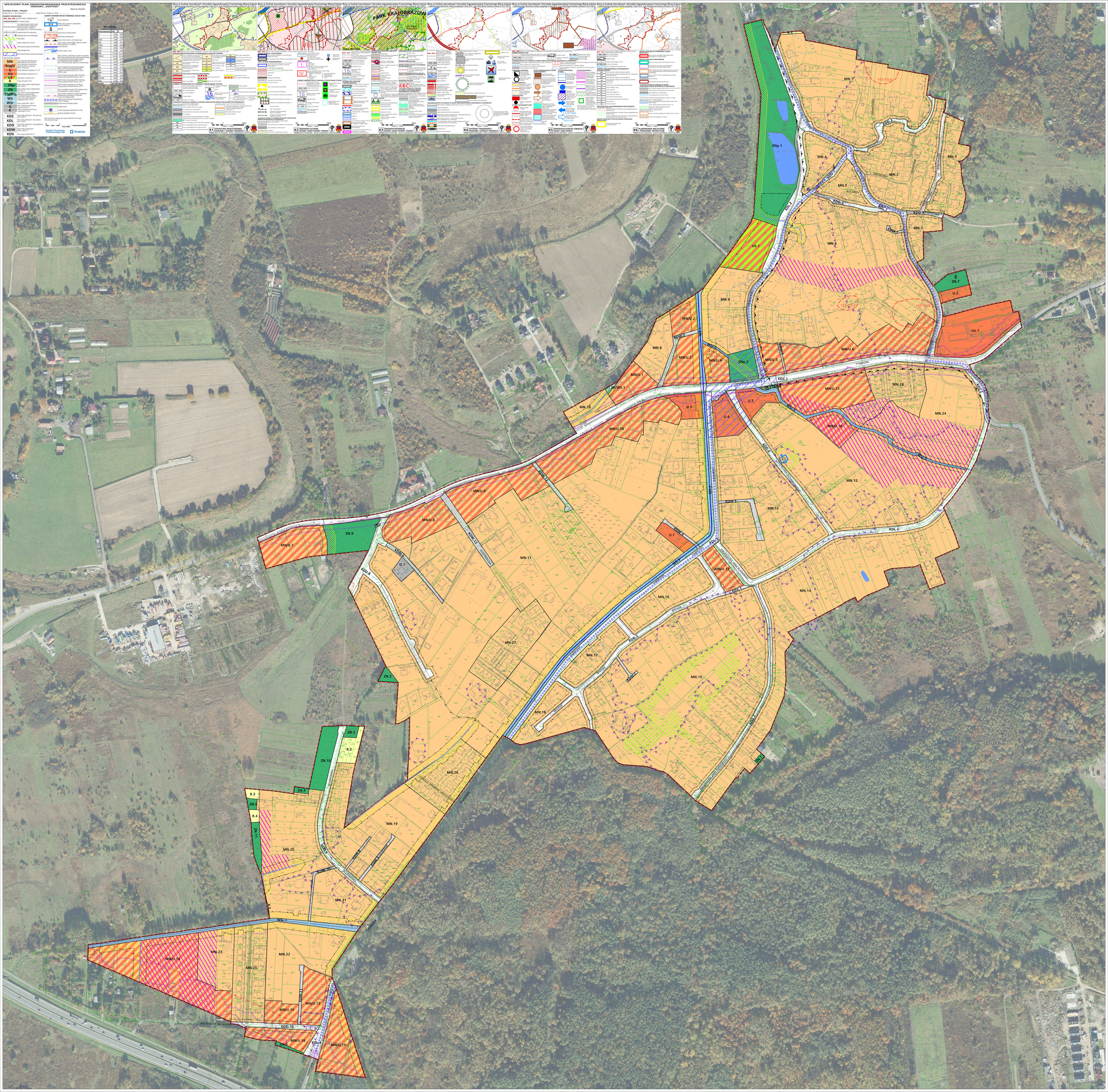
K6 PLANOWANIE KRAJOBRAZOWE I PROGRAMY OPEWAŃCZYNE