

Projekt Grupy Radnych

DRUK NR 1914

KANCELARIA RADY MIASTA
KRAKOWA
SEKRETARIAT

wpłynęło
dnia: 2021-04-21

Nr 21620

Podpis 9

**UCHWAŁA NR/.../..
RADY MIASTA KRAKOWA
z dnia 2021 r.**

**w sprawie ustalenia kierunków działania dla Prezydenta Miasta Krakowa
w zakresie przystąpienia do sporządzania miejscowego planu
zagospodarowania przestrzennego obszaru „Bronowice Rejon ulic Rydla i
Głowackiego”**

Na podstawie art. 18 ust. 2 pkt 2 ustawy z dnia 8 marca 1990 r. o samorządzie gminnym (t.j. Dz. U. z 2019 r. poz. 506, 1306, 1696) Rada Miasta Krakowa uchwała, co następuje:

§ 1. Granice obszaru objętego planem miejscowym wyznaczają: od strony wschodniej granice planu „Młynówka Królewska – Grottgera II” oraz granicą jednostki wojskowej, od strony południowej granicą planu „Młynówka Królewska Zarzeczce”, od strony zachodniej granicą planów miejscowych „Bronowice Wesele” oraz „Bronowice Rejon Fortu”, od strony północnej granicą terenów kolejowych - wg załącznika graficznego stanowiącego integralną część uchwały.

§ 2. Zobowiązuje się Prezydenta Miasta Krakowa do sporządzenia do dnia 30 listopada 2021 r. analizy zasadności przystąpienia do sporządzenia wskazanego miejscowego planu zagospodarowania przestrzennego dla wskazanego obszaru „Bronowice Rejon ulic Rydla i Głowackiego”.

§ 3. W przypadku zaistnienia wątpliwości natury interpretacyjnej, zapisy zawarte w uchwale należy rozumieć wyłącznie jako wytyczną, zalecenie lub sugestię o charakterze ogólnym.

§ 4. Uchwała wchodzi w życie z dniem podjęcia.

Stefan... *Gregorz...*
Dr. Drobni...
...

UZASADNIENIE

Zaproponowany teren leży na granicy Dzielnic Krowodrza i Bronowice. Dotychczas nie był objęty ani uchwalonym ani opracowywanym planem miejscowym.

W ostatnich tygodniach na Komisjach merytorycznych pojawił się wniosek Prezydenta dotyczący zakupu działki przy ul. Krzywy Zaulek. Niestety ze względu na to, że w tej okolicy nie obowiązuje plan miejscowy, działki na których zbudowano plan zabaw miał wycenę jak tereny pod zabudowę wielorodzinną.

Celem planu będzie rozstrzygnięcie o przeznaczeniu i sposobach zainwestowania działek ale również zabezpieczenie tego obszaru przed nadmiernym zainwestowaniem. A szczególnie ochrona istniejących obszarów zielonych.

**Pod względem formalno-prawnym
opiniuję bez uwag.**

RADCA PRAWNY
Piotr Łanoszka
Kr-1229

Załącznik graficzny do uchwały ...

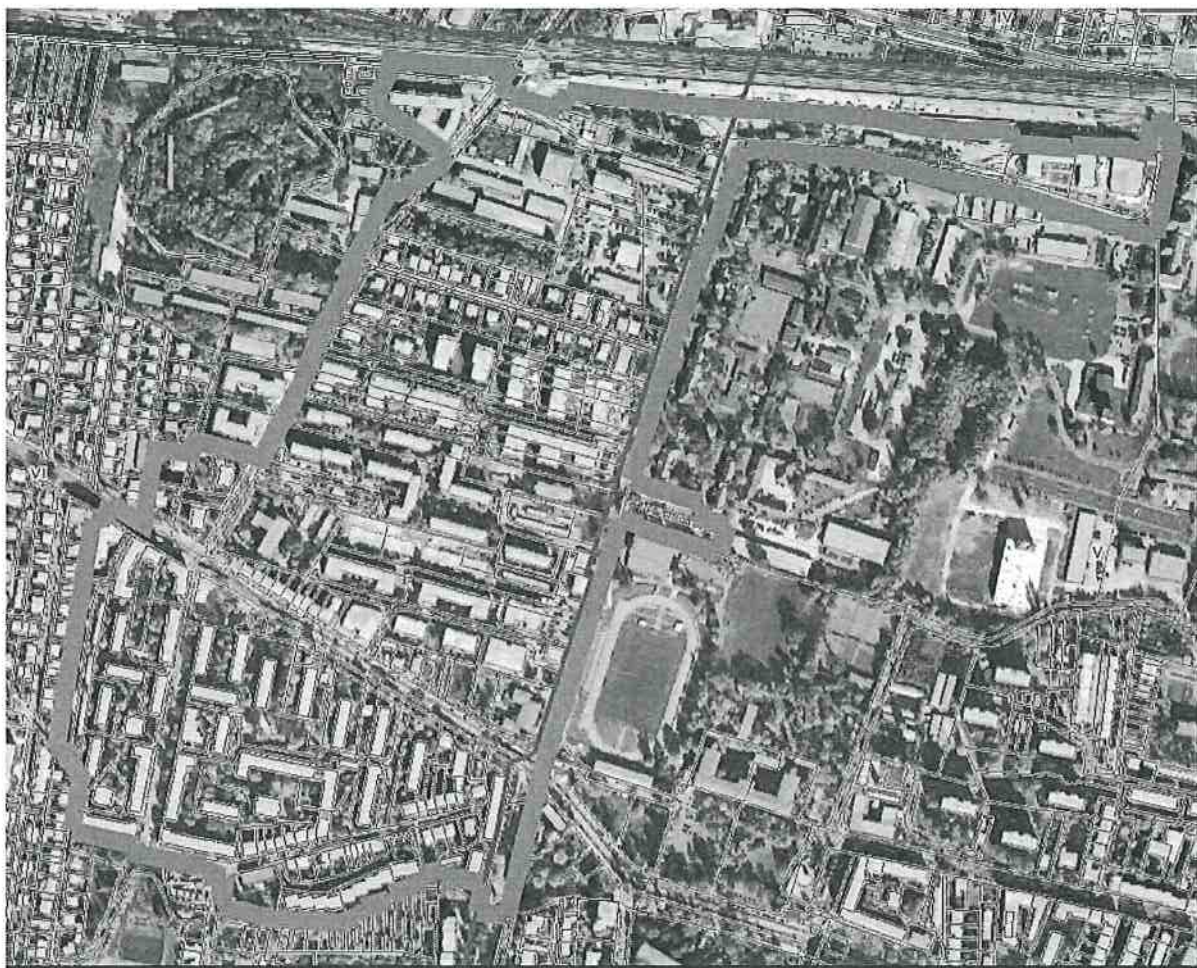

Grzegorz Janina
Dr. Duda
dr. J.
Adam P.
Składowy