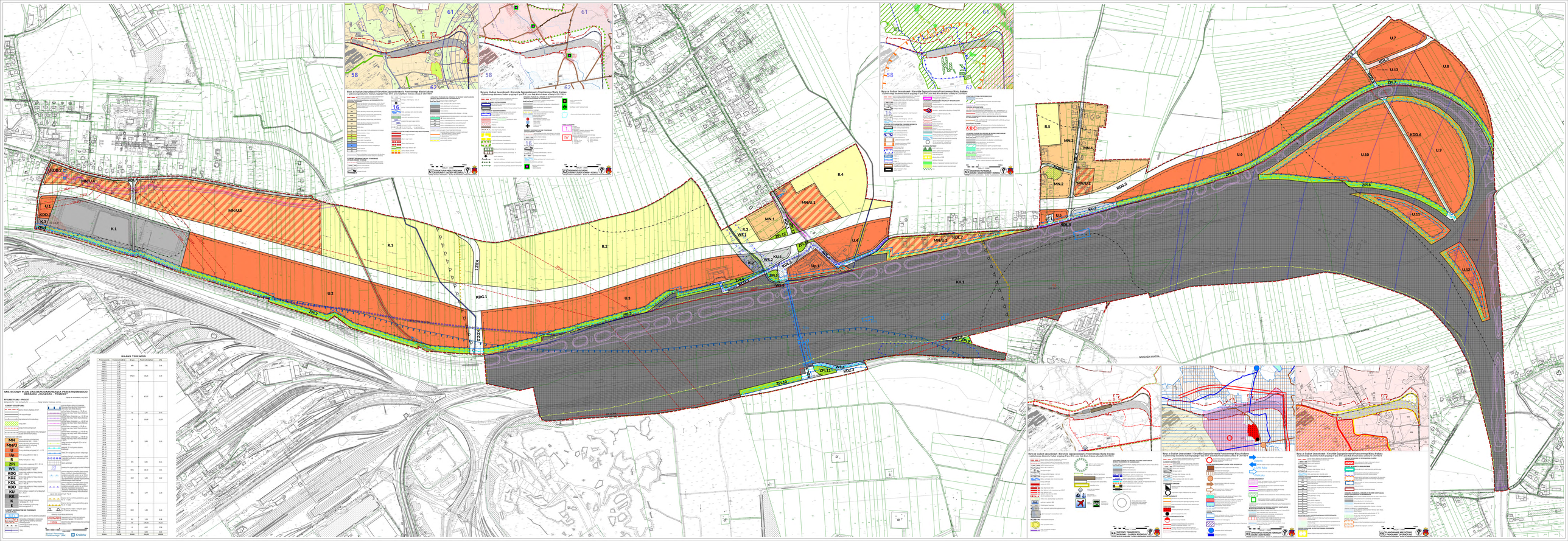

Wyciąg ze Studium Uwarunkowań i Kierunków Zagospodarowania Przestrzennego Miasta Krakowa
Fragment obszaru Studium przyjęty Uchwałą Rady Miasta Krakowa z dnia 9 lipca 2014 r. (Uchwała Nr LIV/1000/14)

Wyciąg ze Studium Uwarunkowań i Kierunków Zagospodarowania Przestrzennego Miasta Krakowa
Fragment obszaru Studium przyjęty Uchwałą Rady Miasta Krakowa z dnia 9 lipca 2014 r. (Uchwała Nr LIV/1000/14)

Wyciąg ze Studium Uwarunkowań i Kierunków Zagospodarowania Przestrzennego Miasta Krakowa
Fragment obszaru Studium przyjęty Uchwałą Rady Miasta Krakowa z dnia 9 lipca 2014 r. (Uchwała Nr LIV/1000/14)

Wyciąg ze Studium Uwarunkowań i Kierunków Zagospodarowania Przestrzennego Miasta Krakowa
Fragment obszaru Studium przyjęty Uchwałą Rady Miasta Krakowa z dnia 9 lipca 2014 r. (Uchwała Nr LIV/1000/14)

Wyciąg ze Studium Uwarunkowań i Kierunków Zagospodarowania Przestrzennego Miasta Krakowa
Fragment obszaru Studium przyjęty Uchwałą Rady Miasta Krakowa z dnia 9 lipca 2014 r. (Uchwała Nr LIV/1000/14)

Wyciąg ze Studium Uwarunkowań i Kierunków Zagospodarowania Przestrzennego Miasta Krakowa
Fragment obszaru Studium przyjęty Uchwałą Rady Miasta Krakowa z dnia 9 lipca 2014 r. (Uchwała Nr LIV/1000/14)

MIEJSCOWY PLAN ZAGOSPODAROWANIA PRZESTRZENNEGO
„OBSZARU „MUSZCZA - PÓŁNOC"

BILANS TERENÓW

Przeznaczenie	Powierzchnia[ha]	Kraje	Powierzchnia[ha]	[%]
MN	1,12	MN	7,92	1,48
MNU	0,80			
MN.1	0,34			
MN.2	0,34			
MN.3	0,34			
MN.4	0,34			
MNU/U.1	0,34	MNU	16,35	3,75
MNU/U.2	0,34			
MNU/U.3	0,34			
MNU/U.4	0,34			
MNU/U.5	0,34			
U	30,06	U	57,07	10,44
U.1	0,34			
U.2	0,34			
U.3	0,34			
U.4	0,34			
U.5	0,34			
U.6	0,34			
U.7	0,34			
U.8	0,34			
U.9	0,34			
U.10	0,34			
U.11	0,34			
U.12	0,34			
U.13	0,34			
Up	0,34	Up	0,34	0,06
Up.1	0,34			
R	0,34	R	15,88	2,92
R.1	0,34			
R.2	0,34			
R.3	0,34			
R.4	0,34			
R.5	0,34			
R.7	0,34			
ZPL	0,34	ZPL	4,50	0,83
ZPL.2	0,34			
ZPL.3	0,34			
ZPL.4	0,34			
ZPL.5	0,34			
ZPL.6	0,34			
ZPL.7	0,34			
ZPL.8	0,34			
ZPL.9	0,34			
ZPL.10	0,34			
ZPL.11	0,34			
ZPL.16	0,34			
ZPL.17	0,34			
WS	0,34	WS	16,72	3,08
WS.1	0,34			
WS.2	0,34			
WS.3	0,34			
WS.4	0,34			
WS.5	0,34			
KDG	0,34	KDG	1,98	0,36
KDG.1	0,34			
KDG.2	0,34			
KDG.3	0,34			
KDL	0,34	KDL	4,77	1,75
KDL.1	0,34			
KDL.2	0,34			
KDL.6	0,34			
KDL.7	0,34			
KDD	0,34	KDD	1,35	0,49
KDD.1	0,34			
KDD.2	0,34			
KDD.6	0,34			
KDD.7	0,34			
KDD.8	0,34			
KDD.9	0,34			
KDZ	0,34	KDZ	1,37	0,49
KDZ.1	0,34			
KDZ.2	0,34			
KDZ.3	0,34			
KDZ.4	0,34			
KU	0,34	KU	0,34	0,06
KU.1	0,34			
KU.2	0,34			
KK	0,34	KK	0,34	0,06
KK.1	0,34			
K	0,34	K	245,10	44,02
K.1	0,34			
E	0,34	E	0,34	0,06
E.1	0,34			
Razem	556,34	Razem	556,34	100,00