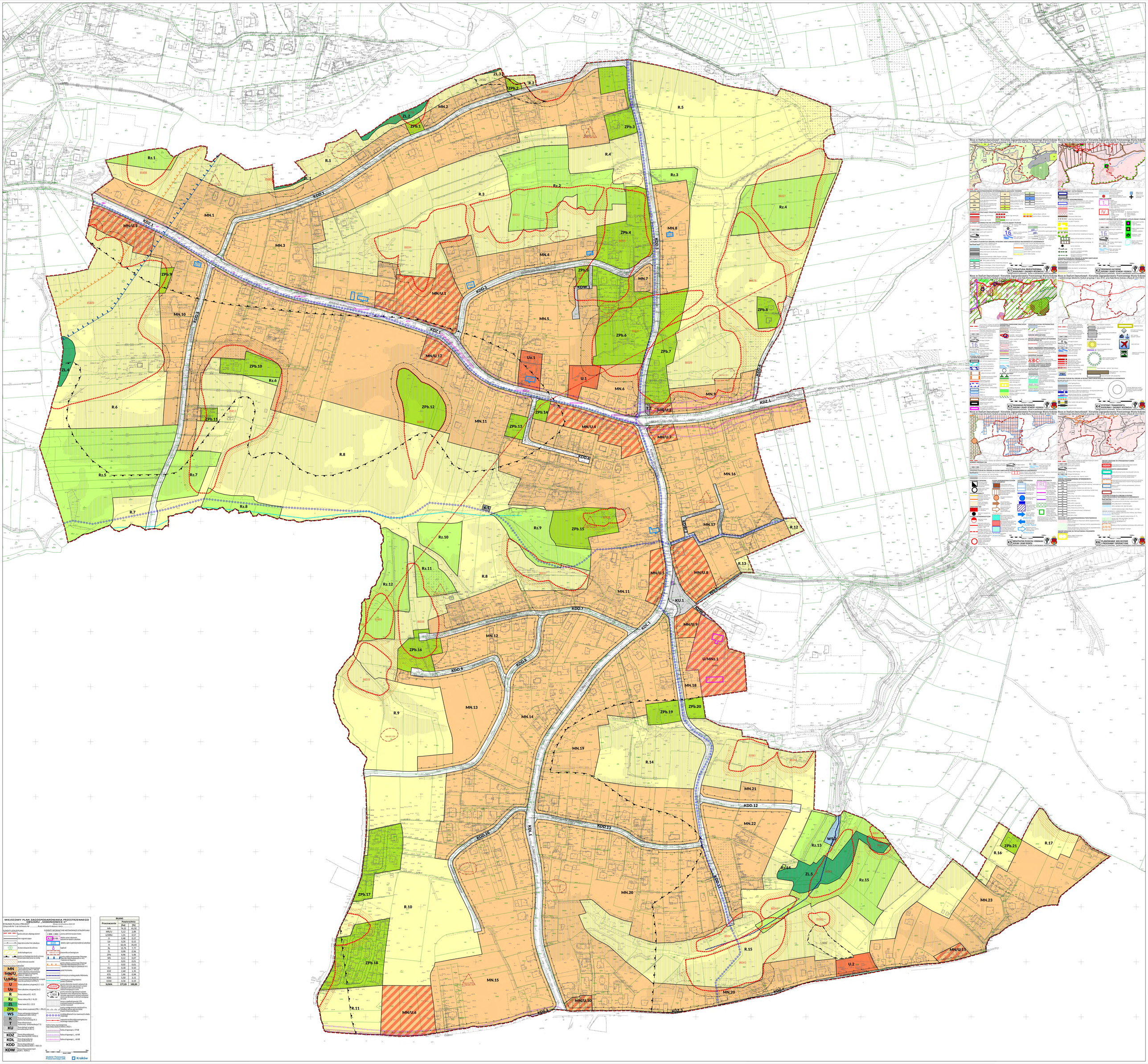

MIEJSCOWY PLAN ZAGOSPODAROWANIA PRZESTRZENNEGO OBSZARU „JORDANKI-WSCHÓD"

WYKUSZA PLANU PROJEKTU MPZP „JORDANKI-WSCHÓD" – 2024-07

Załącznik Nr 1 do Uchwały Nr ..... Rady Miasta Krakowa z dnia .....

ELEMENTY USTALEŃ PLANU:

- granica obszaru objętego planem
- linia rozgraniczająca
- nieprzekraczalna linia zabudowy
- drzewo wskazane do ochrony
- strefa hydrogeniczna
- granica archeologicznej strefy ochrony konserwatorskiej – strefa „A" i strefa „B"
- strefa ochronna cmentarzy

PRZEZNACZENIA TERENÓW:

MN	Tereny zabudowy mieszkaniowej jednorodzinnej (MN.1 - MN.23)
MN/U	Tereny zabudowy mieszkaniowej jednorodzinnej z usługami (MN/U.1 - MN/U.12)
U/MNz	Tereny zabudowy usługowej lub mieszkaniowej jednorodzinnej z usługami z zielenią parkowo-ogrodową (U/MNz.1)
U	Tereny zabudowy usługowej (U.1 - U.2)
Uo	Tereny zabudowy usługowej (Uo.1)
R	Tereny rolnicze (R.1 - R.17)
Rz	Tereny rolnicze (Rz.1 - Rz.15)
ZL	Tereny lasów (ZL.1 - ZL.5)
ZPb	Tereny zieleni urządzonej (ZPb.1 - ZPb.21)
WS	Tereny wód płynnych i naturalnych zbiorników wodnych (WS.1 - WS.5)
K	Tereny infrastruktury technicznej komunalnej (K.1)
T	Teren infrastruktury technicznej - stacja paliw (T.1)
KU	Tereny obsługi turystyki i komunikacji (KU.1)

Tereny komunikacji:

KDZ	Tereny dróg publicznych – klasy zbiorczej (KDZ.1-KDZ.4)
KDL	Tereny dróg publicznych – klasy lokalnej (KDL.1)
KDD	Tereny dróg publicznych – klasy dojazdowej (KDD.1-KDD.15)
KDW	Tereny dróg wewnętrznych (KDW.1 - KDW.2)

ELEMENTY INFORMACYJNE NIEWYNIKAJĄCE USTALEŃ PLANU:

- granica administracyjna miasta
- obszary wód i cieków powierzchniowych stanowiących własność publiczną
- granica części w granicach zwartej zabudowy
- kapliczki
- stanowiska archeologiczne
- linia rozgraniczająca Obszaru Wpisanego na Krajową Listę Dóbr Kultury Ludzkości UNESCO „Tarnowskie Góry"
- linia rozgraniczająca Otuliny Obszaru Wpisanego na Krajową Listę Dóbr Kultury Ludzkości UNESCO „Tarnowskie Góry"
- ciąg Małopolski
- infrastruktura przesyłowa paliwa: Małopolska
- infrastruktura przesyłowa ciepła: Kraków
- granica zakładów zawodów wydzielonych dla Szkoły Ponadpodstawowej Rolniczej i Ogrodniczej (Zespół Szkół Ogrodniczych)
- granica terenowa zagrożenia hydrologicznego – obszar zagrożony okresowym zalewaniem wodami opadowymi o prawdopodobieństwie 1% (obszar zagrożenia wodami o wysokim prawdopodobieństwie wystąpienia zalewu)
- teren o spadkach powyżej 12% (obszar zagrożenia wystąpieniem ruchów masowych)
- granica zasięgu terenów narażonych na zalanie w wyniku awarii zbiornika Dłubnia (Aquapark Zakrzówek Kraków)
- istniejąca główna trasa rowerowa o zdolności przepustowej
- napowietrzna linia elektroenergetyczna wysokiego napięcia 220kV
- hydrowęzeł wodociągowy
- hydrofor (Rejon Wodociągów Krzesławice)
- hydrofor (Rejon Wodociągów Prądnik)
- hydrofor (Rejon Wodociągów Zwierzyniec)
- hydrofor (Rejon Wodociągów Nowa Huta)
- hydrofor (Rejon Wodociągów Podgórze)
- hydrofor (Rejon Wodociągów Bronowice)
- hydrofor (Rejon Wodociągów Wola Duchacka)
- hydrofor (Rejon Wodociągów Kopiec Wandy)
- hydrofor (Rejon Wodociągów Kopiec Piłsudskiego)
- hydrofor (Rejon Wodociągów Kopiec Kościuszki)
- hydrofor (Rejon Wodociągów Kopiec Tyniecki)
- hydrofor (Rejon Wodociągów Kopiec Krakusa)
- hydrofor (Rejon Wodociągów Kopiec Wyspiańskiego)
- hydrofor (Rejon Wodociągów Kopiec Piastowski)
- hydrofor (Rejon Wodociągów Kopiec Lasoty)
- hydrofor (Rejon Wodociągów Kopiec Zamkowy)
- hydrofor (Rejon Wodociągów Kopiec Zygmuntowski)
- hydrofor (Rejon Wodociągów Kopiec Ciemnik