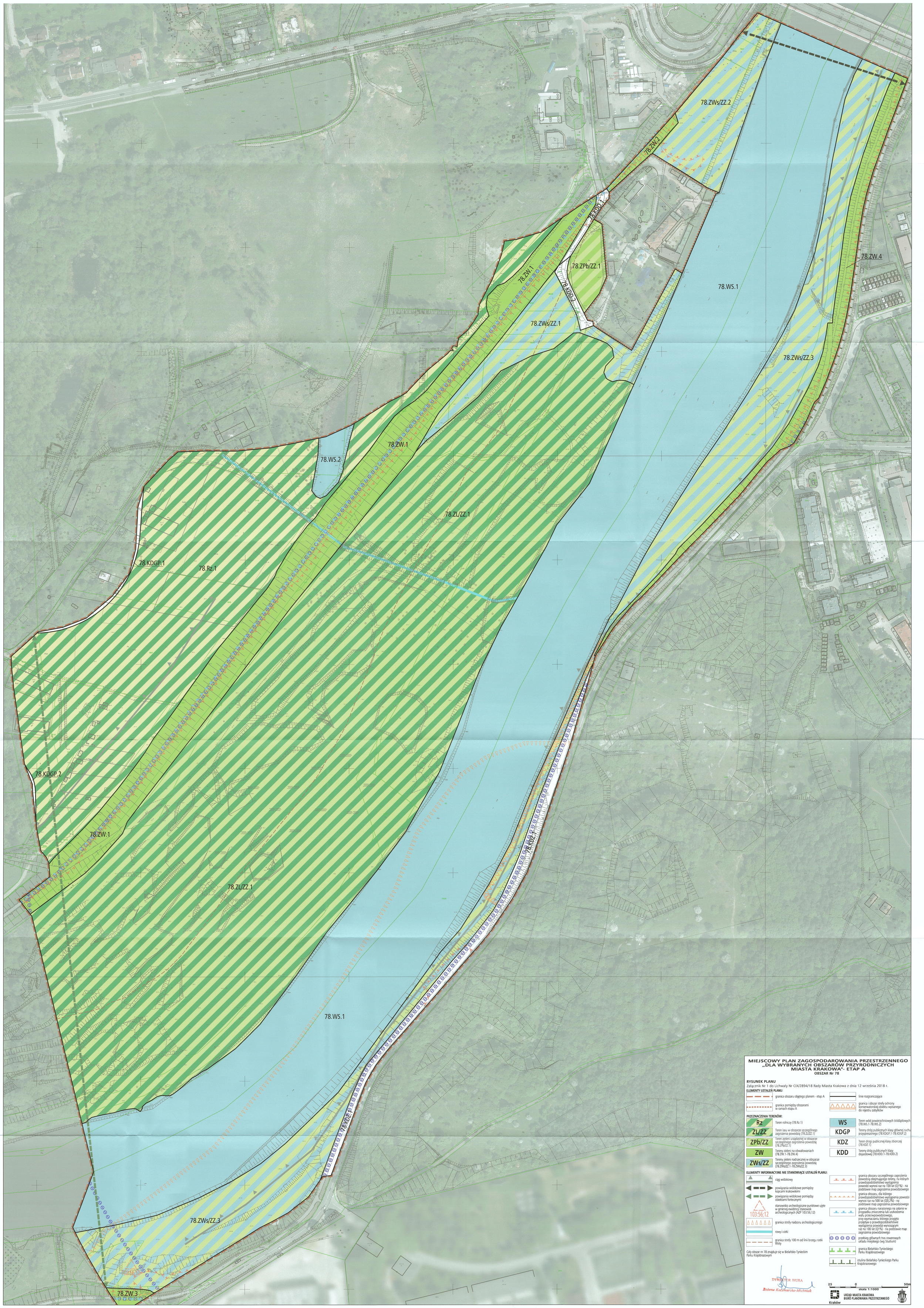

MIEJSCOWY PLAN ZAGOSPODAROWANIA PRZESTRZENNEGO „DLA WYBRANYCH OBSZARÓW PRZYRODNICZYCH MIASTA KRAKOWA"- ETAP A

OBSZAR Nr 78

RYSUNEK PLANU

Załącznik Nr 1 do Uchwały Nr CIX/2894/18 Rady Miasta Krakowa z dnia 12 września 2018 r.

ELEMENTY USTALEŃ PLANU:

- granica obszaru objętego planem - etap A
- granica pomiędzy obszarami w ramach etapu A
- linie rozgraniczające
- granica i obszar strefy ochrony konserwatorskiej obiektu wpisanego do rejestru zabytków

PRZEZNACZENIA TERENÓW:

- Rz — Teren rolniczy (78.Rz.1)
- ZL/ZZ — Teren lasu w obszarze szczególnego zagrożenia powodzią (78.ZL/ZZ.1)
- ZPb/ZZ — Teren zieleni urządzonej w obszarze szczególnego zagrożenia powodzią (78.ZPb/ZZ.1)
- ZW — Tereny zieleni na obwałowaniach (78.ZW.1-78.ZW.4)
- ZWs/ZZ — Tereny zieleni nadrzecznej w obszarze szczególnego zagrożenia powodzią (78.ZWs/ZZ.1-78.ZWs/ZZ.3)
- WS — Teren wód powierzchniowych śródlądowych (78.WS.1-78.WS.2)
- KDGP — Tereny dróg publicznych klasy głównej ruchu przyspieszonego (78.KDGP.1-78.KDGP.2)
- KDZ — Teren drogi publicznej klasy zbiorczej (78.KDZ.1)
- KDD — Tereny dróg publicznych klasy dojazdowej (78.KDD.1-78.KDD.2)

ELEMENTY INFORMACYJNE NIE STANOWIĄCE USTALEŃ PLANU:

- ciąg widokowy
- powiązania widokowe pomiędzy kopcami krakowskimi
- powiązania widokowe pomiędzy obiektami fortecznymi
- 103:56;12 — stanowisko archeologiczne punktowe ujęte w gminnej ewidencji stanowisk archeologicznych (AZP 103:56,12)
- granica strefy nadzoru archeologicznego
- rowy i cieki
- granica strefy 100 m od linii brzegu rzeki Wisły
- granica obszaru szczególnego zagrożenia powodzią obejmującego tereny, na których prawdopodobieństwo wystąpienia powodzi wynosi raz na 100 lat (Q1%) - na podstawie map zagrożenia powodziowego
- granica obszaru, dla którego prawdopodobieństwo wystąpienia powodzi wynosi raz na 500 lat (Q0,2%) - na podstawie map zagrożenia powodziowego
- granica obszaru narażonego na zalanie w przypadku zniszczenia lub uszkodzenia wału przeciwpowodziowego, przy wyznaczaniu którego przyjęto przepływ o prawdopodobieństwie wystąpienia powodzi wynoszącym raz na 100 lat (Q1%) - na podstawie map zagrożenia powodziowego
- przebieg głównych tras rowerowych układu miejskiego (wg Studium)
- granica Bielańsko-Tynieckiego Parku Krajobrazowego
- otulina Bielańsko-Tynieckiego Parku Krajobrazowego

Cały obszar nr 78 znajduje się w Bielańsko-Tynieckim Parku Krajobrazowym

DYREKTOR BIURA
Bożena Kaczmarska-Michniak

25 0 50m
skala 1:1000

URZĄD MIASTA KRAKOWA
BIURO PLANOWANIA PRZESTRZENNEGO
Kraków