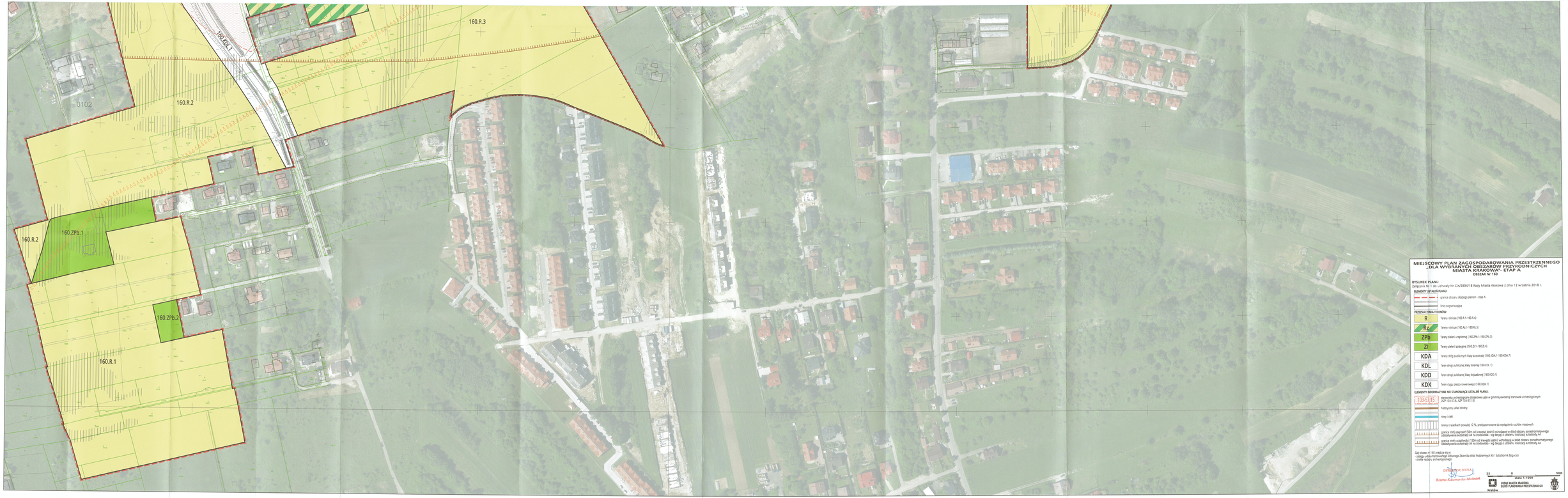

MIEJSCOWY PLAN ZAGOSPODAROWANIA PRZESTRZENNEGO „DLA WYBRANYCH OBSZARÓW PRZYRODNICZYCH MIASTA KRAKOWA"- ETAP A

OBSZAR Nr 160

RYSUNEK PLANU

Załącznik Nr 1 do uchwały Nr CXII/2854/18 Rady Miasta Krakowa z dnia 12 września 2018 r.

ELEMENTY USTALEŃ PLANU

- granica obszaru objętego planem - etap A
- linia ograniczająca

PRZEZNACZENIA TERENÓW:

- R — Tereny rolnicze (160.R.1-160.R.4)
- RZ — Tereny rolnicze (160.Rz.1-160.Rz.5)
- ZPb — Tereny parku urządzonego (160.ZPb.1-160.ZPb.3)
- ZL — Tereny parku leśnego (160.ZL.1-160.ZL.4)
- KDA — Tereny dróg publicznych klasy autostrady (160.KDA.1-160.KDA.7)
- KDL — Teren drogi publicznej klasy lokalnej (160.KDL.1)
- KDD — Teren drogi publicznej klasy dojazdowej (160.KDD.1)
- KDX — Teren ciągu pieszo-rowerowego (160.KDX.1)

ELEMENTY INFORMACYJNE NIE STANOWIĄCE USTALEŃ PLANU

- 103-5-15 — stanowiska archeologiczne zlokalizowane ujęte w gminnej ewidencji stanowisk archeologicznych (AZP 103-57-8, AZP 103-57-13)
- historyczny układ drożny
- rowy i cieki
- tereny o spadkach powyżej 12 %, predysponowane do występowania ruchów masowych
- granica strefy zagrożeń (50m od krawędzi jezdni wchodzącej w skład obszaru zonadnormatywnego) zlokalizowania autostrady A4 na środowisko - wg decyzji o zlokalizowaniu trasbtarzy autostrady A4
- granica strefy uciążliwości (150m od krawędzi jezdni wchodzącej w skład obszaru zonadnormatywnego) zlokalizowania autostrady A4 na środowisko - wg decyzji o zlokalizowaniu trasbtarzy autostrady A4

Cały obszar nr 160 znajduje się w:
- strefie publicznomiarowej Dźwiękowej Zbiornika Wód Podziemnych 451- Subzbiornik Bogucice
- strefie nadzoru archeologicznego

DYREKTOR BIURA
Bożena Łukowska-Michniak

25 0 50m
skala 1:1000

URZĄD MIASTA KRAKOWA
BIURO PLANOWANIA PRZESTRZENNEGO

Kraków