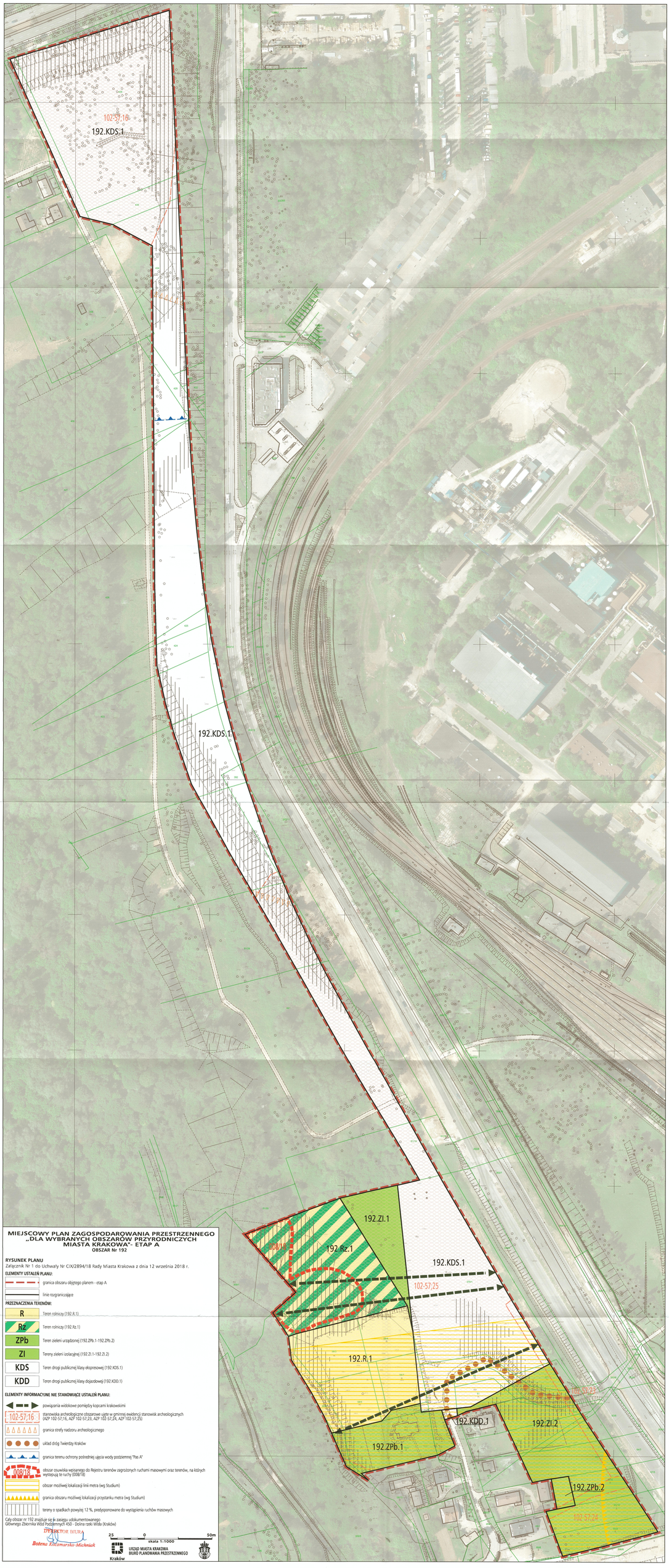

MIEJSCOWY PLAN ZAGOSPODAROWANIA PRZESTRZENNEGO „DLA WYBRANYCH OBSZARÓW PRZYRODNICZYCH MIASTA KRAKOWA"- ETAP A

OBSZAR Nr 192

RYSUNEK PLANU

Załącznik Nr 1 do Uchwały Nr CIX/2894/18 Rady Miasta Krakowa z dnia 12 września 2018 r.

ELEMENTY USTALEŃ PLANU:

- granica obszaru objętego planem - etap A
- linie rozgraniczające

PRZEZNACZENIA TERENÓW:

- R — Teren rolniczy (192.R.1)
- Rź — Teren rolniczy (192.Rz.1)
- ZPb — Teren zieleni urządzonej (192.ZPb.1-192.ZPb.2)
- ZI — Tereny zieleni izolacyjnej (192.ZI.1-192.ZI.2)
- KDS — Teren drogi publicznej klasy ekspresowej (192.KDS.1)
- KDD — Teren drogi publicznej klasy dojazdowej (192.KDD.1)

ELEMENTY INFORMACYJNE NIE STANOWIĄCE USTALEŃ PLANU:

- powiązania widokowe pomiędzy kopcami krakowskimi
- 102-57;16 — stanowiska archeologiczne obszarowe ujęte w gminnej ewidencji stanowisk archeologicznych (AZP 102-57;16, AZP 102-57;23, AZP 102-57;24, AZP 102-57;25)
- granica strefy nadzoru archeologicznego
- układ dróg Twierdzy Kraków
- granica terenu ochrony pośredniej ujęcia wody podziemnej "Pas A"
- 0/08/18 — obszar osuwiska wpisanego do Rejestru terenów zagrożonych ruchami masowymi oraz terenów, na których występują te ruchy (008/18)
- obszar możliwej lokalizacji linii metra (wg Studium)
- granica obszaru możliwej lokalizacji przystanku metra (wg Studium)
- tereny o spadkach powyżej 12 %, predysponowane do występienia ruchów masowych

Cały obszar nr 192 znajduje się w zasięgu udokumentowanego Głównego Zbiornika Wód Podziemnych 450 - Dolina rzeki Wisła (Kraków)

DYREKTOR BIURA
Bożena Kołczmarska-Michniak

25 0 50m
skala 1:1000

Kraków
URZĄD MIASTA KRAKOWA
BIURO PLANOWANIA PRZESTRZENNEGO