MIEJSCOWY PLAN ZAGOSPODAROWANIA PRZESTRZENNEGO OBSZARU "WRÓŻENICE"

PRZEZNACZENIE I WARUNKI ZAGOSPODAROWANIA TERENU - RYSUNEK PLANU

ZAŁĄCZNIK NR 1 DO UCHWAŁY NR LXXXVII/1133/09 RADY MIASTA KRAKOWA Z DNIA 2 GRUDNIA 2009 r.

SKALA 1:2000

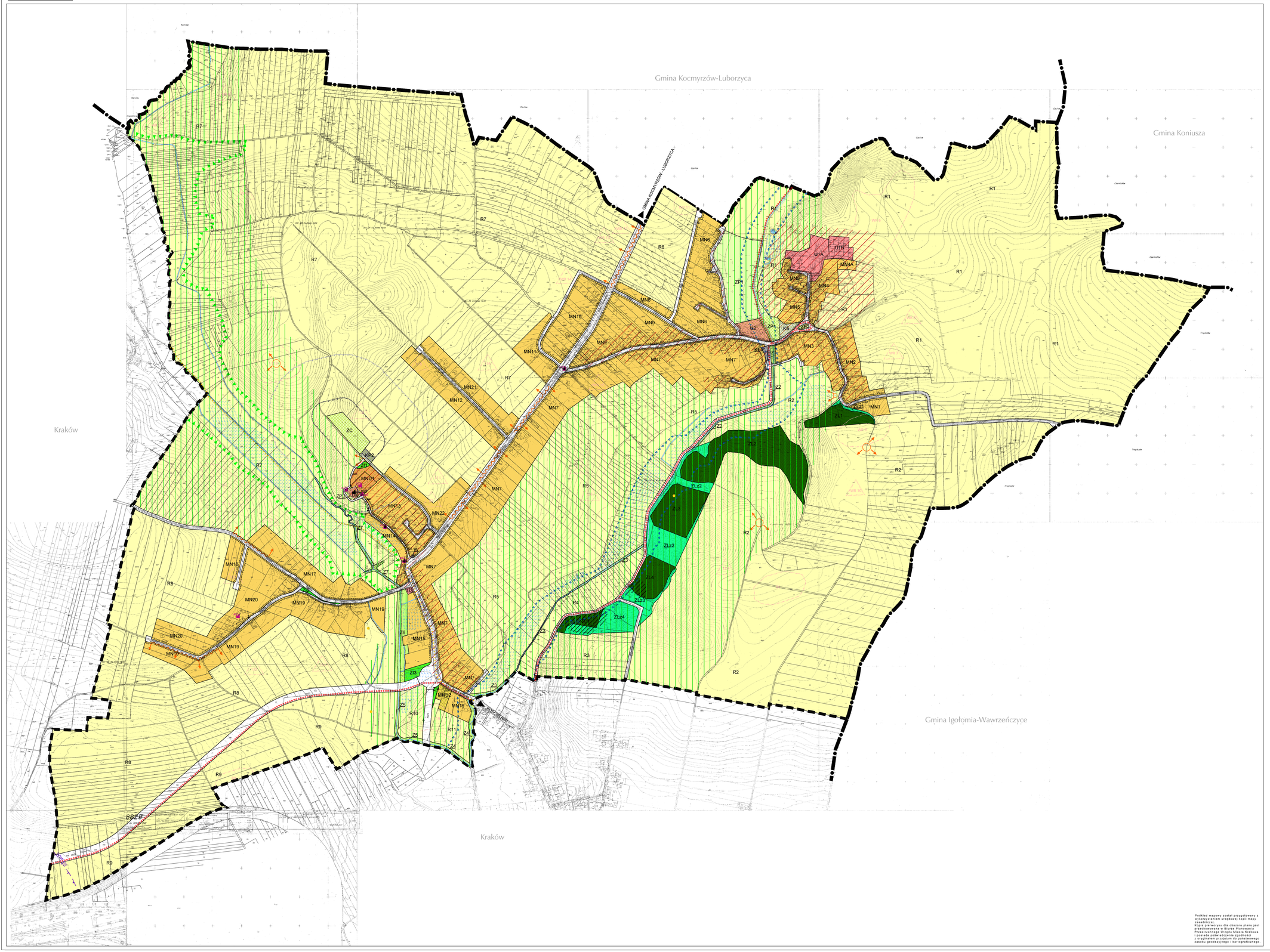

LEGENDA:

OZNACZENIA FORMALNE

- granica obszaru objętego planem miejscowym
- granica miasta Krakowa i gmin sąsiednich
- linie rozgraniczające tereny o różnym przeznaczeniu i różnych zasadach zagospodarowania
- nieprzekraczalne linie zabudowy

TERENY ZABUDOWY MIESZKANIOWEJ

- MN — tereny zabudowy mieszkaniowej jednorodzinnej (MN1 - MN22, MN4A)
- MNU — tereny zabudowy jednorodzinnej mieszkaniowo - usługowej (MNU1, MNU2)

TERENY ZABUDOWY USŁUGOWEJ

- U — tereny zabudowy usługowej (U1A, U1B, U2, U3)
- UK — teren zabudowy usługowej - sakralnej

TERENY ZIELENI

- ZC — teren cmentarza
- ZI — tereny zieleni izolacyjnej (ZI1 - ZI4)
- ZL — tereny lasu (ZL1 - ZL5)
- ZLz — tereny zalesień (ZLz1 - ZLz4)
- ZP — tereny zieleni urządzonej (ZP1 - ZP3)
- Z — tereny zieleni nieurządzonej (Z1 - Z7)
- R — tereny rolnicze (R1 - R11)

TERENY INNE

- KP — tereny parkingów (KP1 - KP2)
- KS — teren obsługi komunikacji samochodowej
- W — teren infrastruktury technicznej - wodociągi

TERENY KOMUNIKACJI

- KDZ — tereny dróg publicznych zbiorczych (KDZ1-KDZ3)
- KDL — tereny dróg publicznych lokalnych (KDL1 - KDL3)
- KDD — tereny dróg publicznych dojazdowych (KDD1 - KDD13)
- KDW — tereny dróg wewnętrznych (KDW1 - KDW8)
- KDX — teren wydzielonego ciągu pieszo - jezdnego (KDX)

OZNACZENIA WYNIKAJĄCE Z PRZEPISÓW ODRĘBNYCH

- pas izolujący tereny cmentarne od innych (50 m)
- pas izolujący tereny cmentarne od innych (150 m)
- zasięg GZWP 450
- strefa ochrony konserwatorskiej
- obiekty wpisane do rejestru zabytków
- obiekty wpisane do ewidencji zabytków
- stanowiska archeologiczne
- stanowiska roślin chronionych
- pomnik przyrody
- osuwiska
- zasięg obszarów narażonych na niebezpieczeństwo powodzi - wodą stuletnią Q 1%

OZNACZENIA STREF WYZNACZONYCH PLANEM

- strefa ochrony krajobrazu kulturowego
- korytarz ekologiczny

INFORMACYJNA CZĘŚĆ RYSUNKU PLANU

- strefa głównych przestrzeni publicznych
- ciągi widokowe
- punkty widokowe
- ciągi piesze
- ścieżki rowerowe
- potoki, zbiorniki wodne, rowy melioracyjne i kanały odwadniające
- tereny podmokłe
- obszar predysponowany do objęcia formą ochrony przyrody - "Dolina potoku Węgrzynowickiego"
- kapliczki

0 m 50 m 100 m 150 m 200 m 250 m

Podkład mapowy został przygotowany z wykorzystaniem urzędowej kopii mapy zasadniczej.
Kopia pierwotna dla obszaru planu jest przechowywana w Biurze Planowania Przestrzennego Urzędu Miasta Krakowa i posiada poświadczenie zgodności z oryginałem wydane przez Ośrodek Zasobu Geodezyjnego i Kartograficznego.

BIURO RozwoJu Gminy Kraków S.A.	INWESTOR	Gmina Miejska Kraków
	OBIEKT	Miejscowy plan zagospodarowania przestrzennego obszaru "Wróżenice"
	TYTUŁ RYSUNKU	Miejscowy plan zagospodarowania przestrzennego obszaru "Wróżenice"
	FAZA	Ex
	TREŚĆ RYSUNKU	Przeznaczenie terenów oraz warunki zagospodarowania terenu
	NUMER AR	NR 60/2009/PM/2011 / 2012-01-09
	SKALA	1
	DATA UKOŃCZENIA	grudzień 2009 r. SKALA 1:2000
	MGR. INŻYNIERII	KR-150-1441-07/2006/KN PODPIS
KIEROWNIK ZAKŁADU	mgr inż Piech	
KIEROWNIK PROJEKTU SCZEGÓŁOWEGO	mgr inż. arch. Grażyna Kotarba	KT-120 / tel. +(0) 502/58
ZESPÓŁ PROJECTOWY		
OPOWIEDZIALNY PRZEDMIOTOWO PROJEKTOWANE	mgr inż. arch. Sebastian Chwałczyńc	KT-202
	mgr inż. arch. Beata Gołąb	
	mgr Kinga Krajewski	
KARTOGRAFIA	mgr inż. Grzegorz Kruczek	
OCHRONA ŚRODOWISKA	mgr inż. Anna Skalnik	
	mgr geolog Jerzego Kozyrski	
KONSERWACJA	mgr inż. Stanisław Kocoń	in ewid. 140/2001
INSPEKTOR DS. TECHNICZNYCH	mgr inż. Janusz Bartel	in ewid. 98/PR/2002/P