MIEJSCOWY PLAN ZAGOSPODAROWANIA PRZESTRZENNEGO OBSZARU "KOŚCIELNIKI"

PRZEZNACZENIE I WARUNKI ZAGOSPODAROWANIA TERENU - RYSUNEK PLANU

ZAŁĄCZNIK NR 1 DO UCHWAŁY NR XCV/1271/10 RADY MIASTA KRAKOWA Z DNIA 17 MARCA 2010 ROKU

SKALA 1:2000

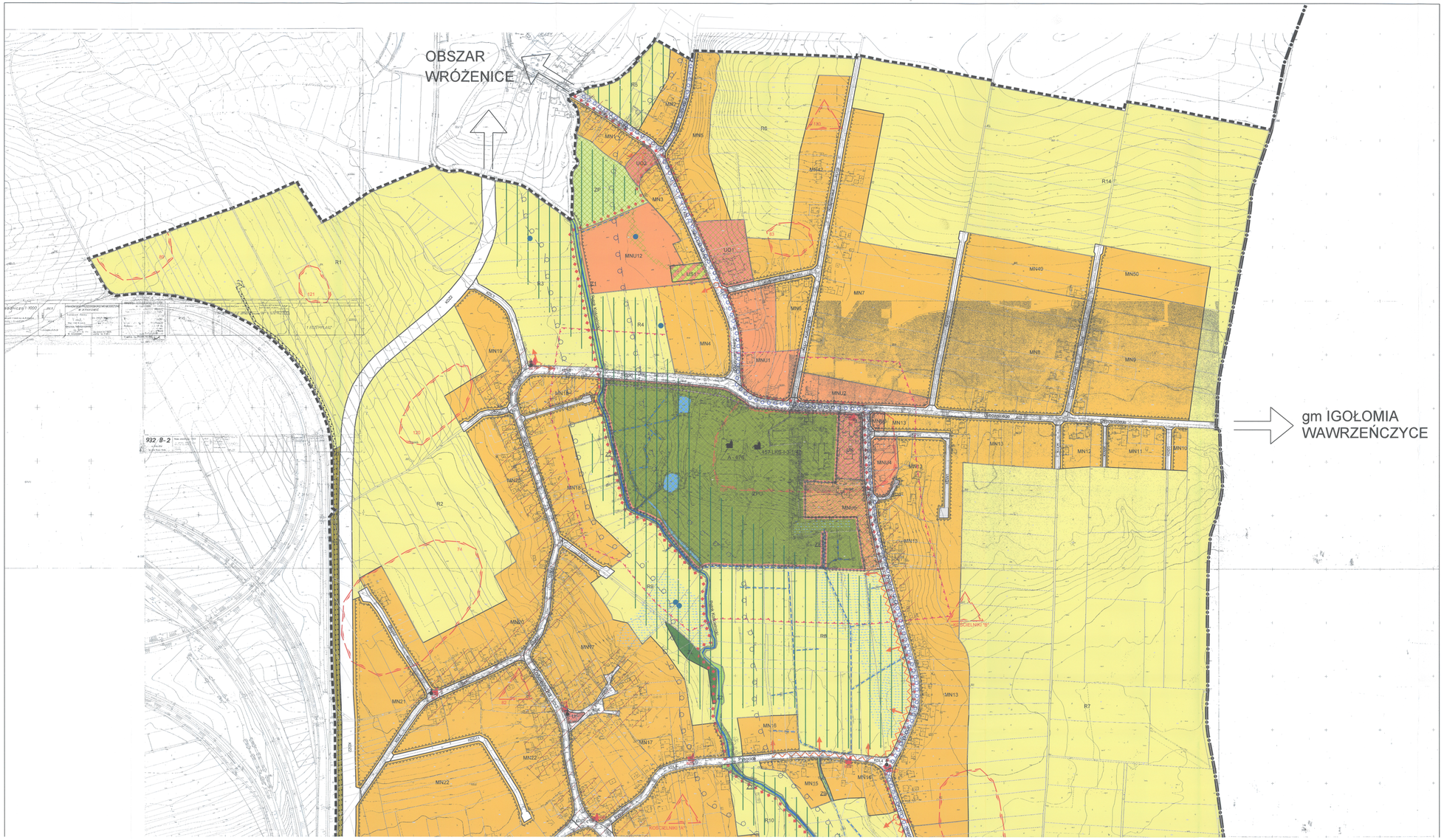

LEGENDA:

OZNACZENIA FORMALNE

- granica obszaru objętego planem miejscowym
- granica miasta Krakowa i gmin sąsiednich
- linie rozgraniczające tereny o różnym przeznaczeniu lub o różnych zasadach zagospodarowania
- nieprzekraczalne linie zabudowy

1. TERENY MIESZKALNICTWA JEDNORODZINNEGO

- MN – tereny zabudowy mieszkaniowej jednorodzinnej (MN1-MN50)
- MNU – tereny zabudowy jednorodzinnej mieszkaniowo - usługowej (MNU1-MNU15)

2. TERENY USŁUG

- UK – teren zabudowy usługowej - sakralnej
- UO1 – teren zabudowy usługowej - oświaty i kultury
- UO2 – teren zabudowy usługowej - oświaty
- U – tereny zabudowy usługowej (U1-U4)
- PU – tereny zabudowy produkcyjnej i usługowej (PU1-PU2)
- US – tereny sportu i rekreacji (US1-US2)

3. TERENY ZIELENI

- ZPU – teren zespołu pałacowo-parkowego
- ZP – teren zieleni urządzonej
- Z – tereny zieleni nieurządzonej (Z1-Z9)
- ZI – teren zieleni izolacyjnej
- R – tereny rolnicze (R1-R16)
- ZL – teren lasu

4. TERENY KOMUNIKACJI

- KDG – tereny dróg publicznych głównych (KDG1-KDG2)
- KDZ – tereny dróg publicznych zbiorczych (KDZ1-KDZ2)
- KDL – tereny dróg publicznych lokalnych (KDL1-KDL8)
- KDD – tereny dróg publicznych dojazdowych (KDD1-KDD26)
- KDW – tereny dróg wewnętrznych (KDW1-KDW7)
- KDX – teren wydzielonego ciągu pieszo - jezdnego (KDX)

5. OZNACZENIA WYNIKAJĄCE Z PRZEPISÓW ODRĘBNYCH

- obiekty wpisane do rejestru zabytków
- obiekty wpisane do ewidencji zabytków
- stanowisko archeologiczne
- stanowiska roślin chronionych
- zasięg obszarów narażonych na niebezpieczeństwo powodzi wodą stuletnią Q 1% od potoku Kościelnickiego

6. OZNACZENIA STREF WYZNACZONYCH PLANEM

- strefa ochrony konserwatorskiej
- strefa ochrony przedpola widokowego
- strefa ochronna krajobrazu kulturowego
- korytarz ekologiczny

7. INFORMACYJNA CZĘŚĆ RYSUNKU PLANU

- strefy głównych przestrzeni publicznych
- ciągi widokowe
- punkty widokowe
- ciągi piesze
- ścieżki rowerowe
- tereny urządzeń wodnych (rowy melioracyjne i kanały odwadniające)
- tereny wód powierzchniowych płynących (cieki naturalne)
- tereny wód powierzchniowych stojących