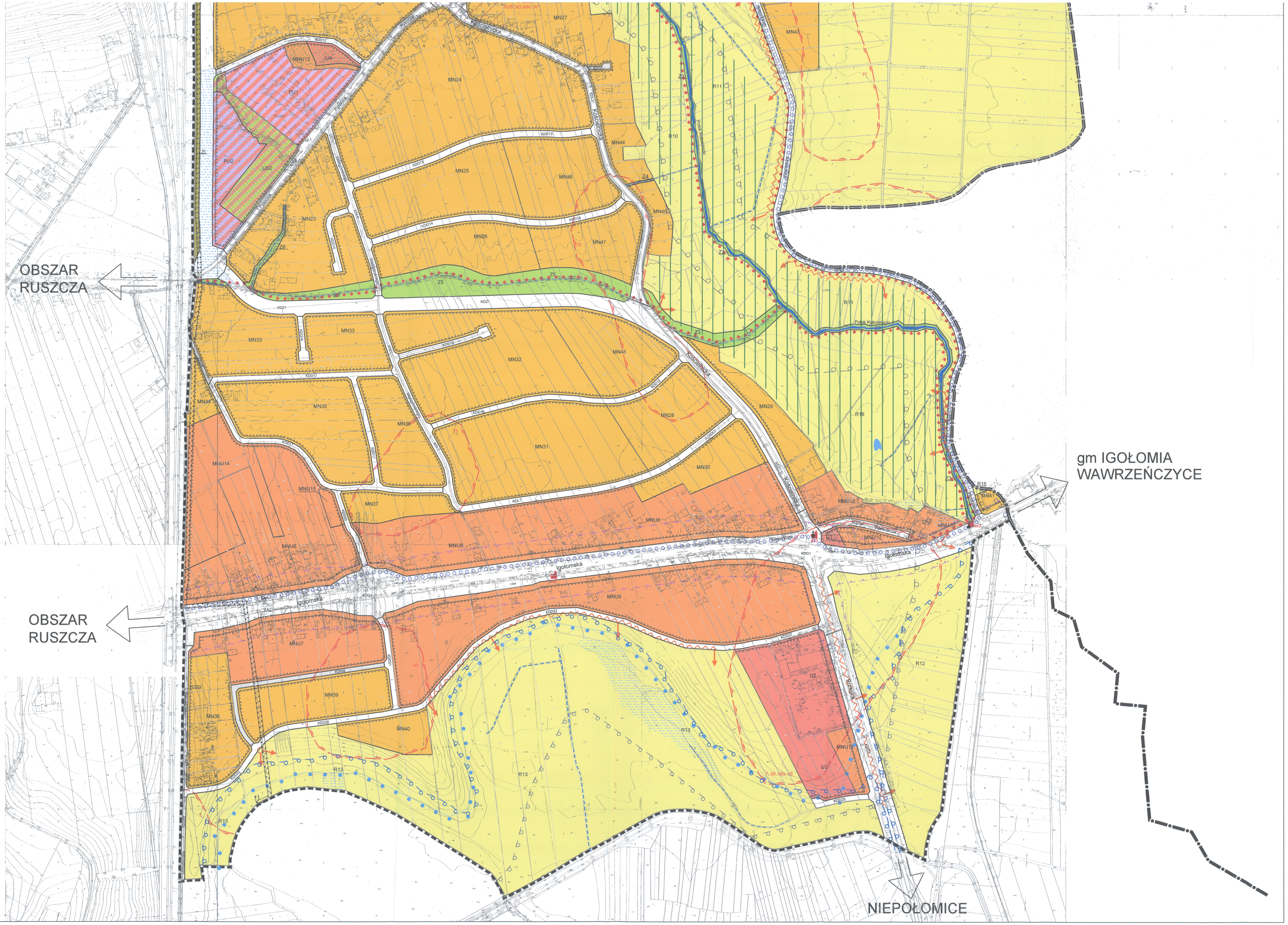

Podkład mapowy został przygotowany z wykorzystaniem urzędowej kopii mapy zasadniczej.
Kopia pierworysu dla obszaru planu jest przechowywana w Biurze Planowania Przestrzennego Urzędu Miasta Krakowa i posiada poświadczenie zgodności z oryginałem przyjętym do państwowego zasobu geodezyjnego i kartograicznego.

- tereny wód powierzchniowych stojących
- prognozowany obszar ograniczonego użytkowania
- tereny podmokłe
- kapliczki
- pas zajętości dla skablowanej lini 110kV

orientacyjny zasięg obszarów narażonych na niebezpieczeństwo powodzi od rzeki Wisły

- wodą stuletnią Q 1%
- wodą tysiącletnią Q 0,1%
- wodą stuletnią Q 1% wg RZGW

0 m 50 m 100 m 150 m 200 m 250 m

BIURO ROZWOJU KRAKOWA S.A.

INWESTOR	GMINA MIEJSKA KRAKÓW		
TEMAT	Miejscowy plan zagospodarowania przestrzennego obszaru "Kościelniki"		
NAZWA OPRACOWANIA	Miejscowy plan zagospodarowania przestrzennego obszaru "Kościelniki"		
FAZA	IVB		
TREŚĆ RYSUNKU	PRZEZNACZENIE I WARUNKI ZAGOSPODAROWANIA TERENU - PROJEKT RYSUNKU PLANU		
UMOWA NR	NR W/I/2975/BP/41/2007	NR RYSUNKU	1
DATA UKOŃCZENIA	MARZEC 2010	SKALA	1:2000
	IMIĘ I NAZWISKO:	NR OIU / NR UPRAWNIEŃ	PODPIS
KIEROWNIK ZAKŁADU	mgr Jan Pach		
KIEROWNIK PROJEKTU GŁÓWNY PROJEKTANT	mgr inż. arch. Elżbieta Koterba	KT-128 / upr. urb. 828/89	
ZESPÓŁ PROJEKTOWY			
ZAGADNIENIA PROGRAMOWO - PRZESTRZENNE	mgr inż. arch. Sebastian Chwedeczko mgr inż. arch. Beata Cichy mgr Kinga Kręcioch	KT-352	
WSPÓŁPRACA	mgr inż. Grzegorz Kukuła		
OCHRONA ŚRODOWISKA	mgr inż. Anna Grzejdziak tech. geolog Jadwiga Korzeniak		
KOMUNIKACJA	mgr inż. Stanisław Albricht	nr ewid. 145/2001	
INFRASTRUKTURA TECHNICZNA	mgr inż. Janusz Bardel	nr ewid. MAP/IE/0902/01	