MIEJSCOWY PLAN ZAGOSPODAROWANIA PRZESTRZENNEGO OBSZARU "STARE MIASTO"

RYSUNEK PLANU
Załącznik Nr 1
do Uchwały Nr XII/131/11 Rady Miasta Krakowa
z dnia 13 kwietnia 2011r.

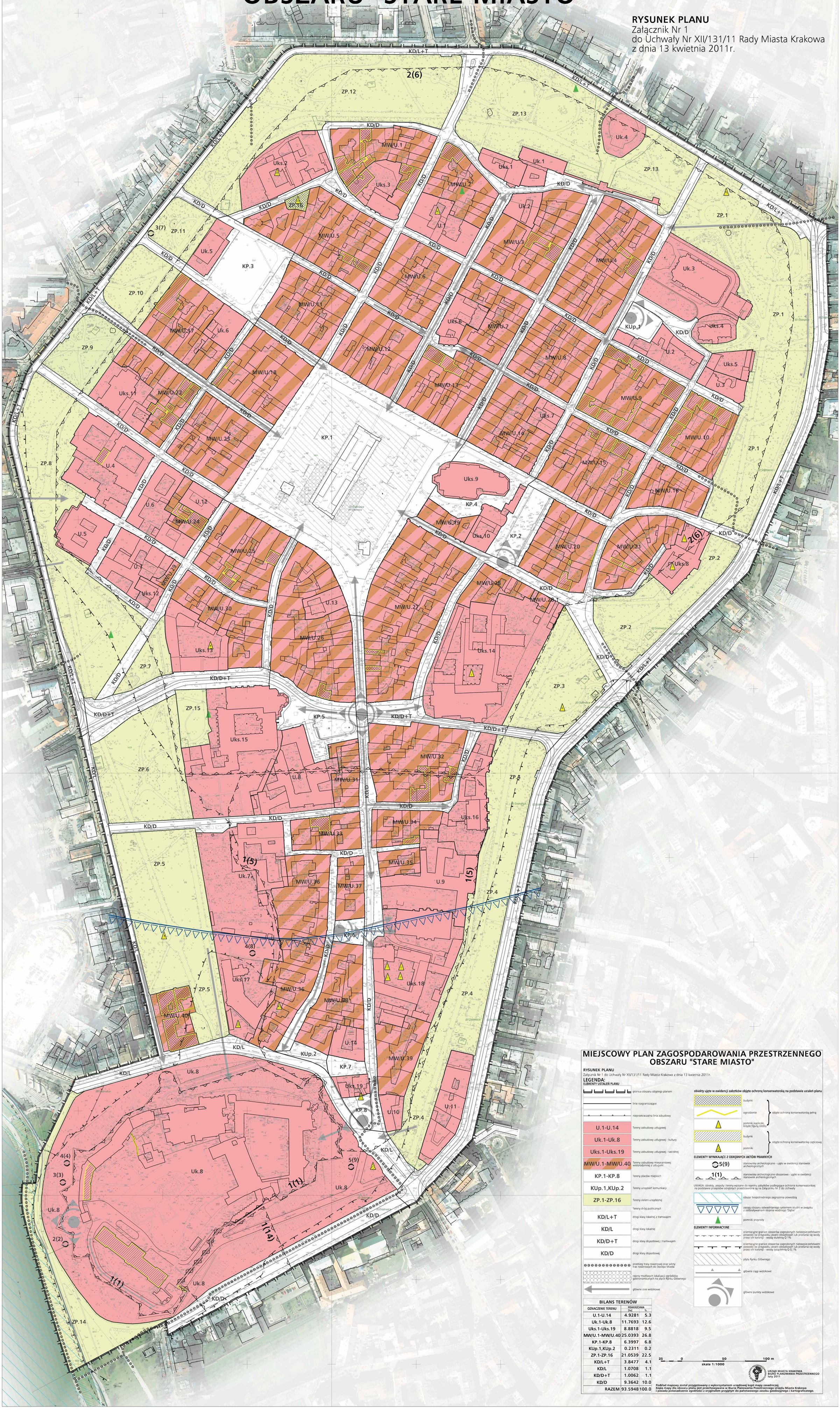

MIEJSCOWY PLAN ZAGOSPODAROWANIA PRZESTRZENNEGO OBSZARU "STARE MIASTO"

RYSUNEK PLANU
Załącznik Nr 1 do Uchwały Nr XII/131/11 Rady Miasta Krakowa z dnia 13 kwietnia 2011r.

LEGENDA:

ELEMENTY USTALEŃ PLANU

- granica obszaru objętego planem
- linie rozgraniczające
- nieprzekraczalna linia zabudowy
- U.1-U.14 — Tereny zabudowy usługowej
- Uk.1-Uk.8 — Tereny zabudowy usługowej - kultury
- Uks.1-Uks.19 — Tereny zabudowy usługowej - sakralnej
- MW/U.1-MW/U.40 — Tereny zabudowy mieszkaniowej wielorodzinnej z usługami
- KP.1-KP.8 — Tereny placów miejskich
- KUp.1,KUp.2 — Tereny urządzeń komunikacji
- ZP.1-ZP.16 — Tereny zieleni urządzonej
- Tereny dróg publicznych
- KD/L+T — drogi klasy lokalnej z tramwajem
- KD/L — drogi klasy lokalnej
- KD/D+T — drogi klasy dojazdowej z tramwajem
- KD/D — drogi klasy dojazdowej
- przebieg trasy rowerowej oraz wloty tras rowerowych do Starego Miasta
- rejony możliwych lokalizacji ogródków gastronomicznych na płycie Rynku Głównego
- główne osie widokowe

obiekty ujęte w ewidencji zabytków objęte ochroną konserwatorską na podstawie ustaleń planu

- budynki
- ogrodzenie
- pomniki,kapliczki, krzyże,figury,rzeźby
- objęte ochroną konserwatorską pełną
- budynki
- pomniki
- objęte ochroną konserwatorską częściową

ELEMENTY WYNIKAJĄCE Z ODRĘBNYCH AKTÓW PRAWNYCH

- 5(9) — stanowiska archeologiczne - ujęte w ewidencji stanowisk archeologicznych
- 1(1) — stanowiska archeologiczne obszarowe - ujęte w ewidencji stanowisk archeologicznych

UWAGA: obiekty, zespoły i tereny wpisane do rejestru zabytków podlegające ochronie konserwatorskiej na podstawie przepisów odrębnych przedstawione są na Załączniku Nr 2 do Uchwały

- obszar bezpośredniego zagrożenia powodzią
- zasięg obszaru odwadnianego systemem studni w związku z oddziaływaniem stopnia wodnego "Dąbie"
- pomniki przyrody

ELEMENTY INFORMACYJNE

- orientacyjne granice obszarów zagrożonych niebezpieczeństwem powodzi (w przypadku awarii obwałowań lub przelania się wody przez ich koronę) - wodą stuletnią Q 1%
- orientacyjne granice obszarów zagrożonych niebezpieczeństwem powodzi (w przypadku awarii obwałowań lub przelania się wody przez ich koronę) - wodą tysiącletnią Q 0,1%
- płyta Rynku Głównego
- główne ciągi widokowe
- główne punkty widokowe

BILANS TERENÓW

OZNACZENIE TERENU	POWIERZCHNIA [ha]	POWIERZCHNIA %
U.1-U.14	4.9281	5.3
Uk.1-Uk.8	11.7693	12.6
Uks.1-Uks.19	8.8818	9.5
MW/U.1-MW/U.40	25.0393	26.8
KP.1-KP.8	6.3997	6.8
KUp.1,KUp.2	0.2311	0.2
ZP.1-ZP.16	21.0539	22.5
KD/L+T	3.8477	4.1
KD/L	1.0708	1.1
KD/D+T	1.0062	1.1
KD/D	9.3642	10.0
RAZEM	93.5948	100.0

25 0 50 100 m
skala 1:1000

URZĄD MIASTA KRAKOWA
BIURO PLANOWANIA PRZESTRZENNEGO
luty 2011

Podkład mapowy został przygotowany z wykorzystaniem urzędowej kopii mapy zasadniczej.
Kopia mapy dla obszaru planu jest przechowywana w Biurze Planowania Przestrzennego Urzędu Miasta Krakowa i posiada poświadczenie zgodności z oryginałem przyjętym do państwowego zasobu geodezyjnego i kartograficznego.