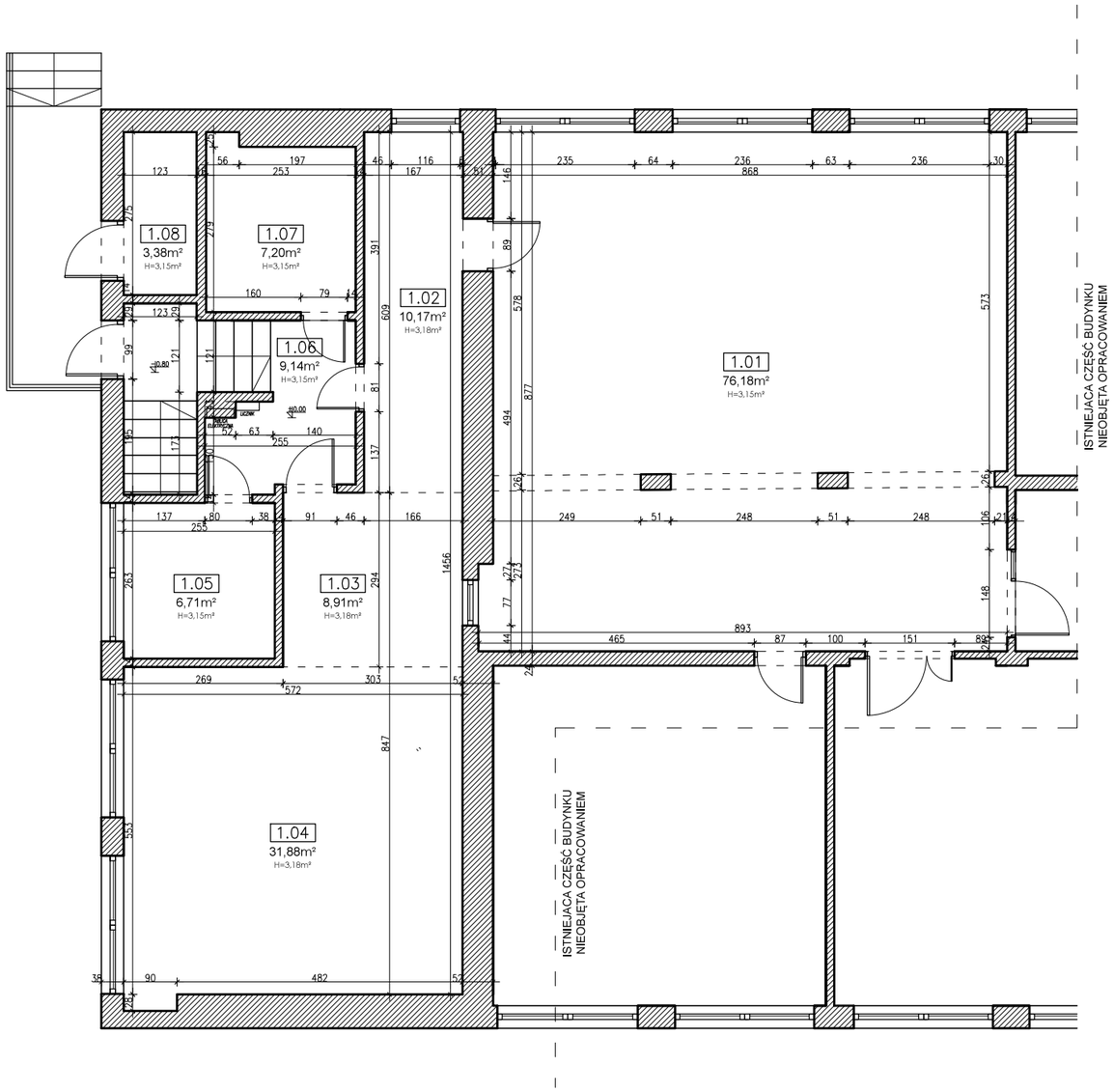

ZESTAWIENIE POWIERZCHNI

l.p.	NAZWA	POW.
1.01	STOŁÓWKA/JADALNIA	76,18m²
1.02	ZMYWALNIA	10,17m²
1.03	ROZDZIELNIA	8,91m²
1.04	KUCHNIA	31,88m²
1.05	OBIERALNIA	6,71m²
1.06	KOMUNIKACJA Z KLATKĄ SCHODOWĄ	9,14m²
1.07	MAGAZYN PRODUKTÓW SUCHYCH	7,20m²
1.08	MAGAZYN ODPADÓW	3,38m²
	CAŁKOWITA POWIERZCHNIA POMIESZCZEŃ OBJĘTYCH ZAKRESEM INWENTARYZACJI PO OBRYSIE ISTNIEJĄCYCH ŚCIAN — RAZEM	153,57m²

UWAGA! PROSZĘ SPRAWDZIĆ WYMIARY NATURZE.

PROJEKT:

REMONT POMIESZCZEŃ KUCHNI I JADALNI WRAZ Z PIWNICĄ W BUDYNKU SP 24 W KRAKOWIE

DZIAŁKI NR 103/18 OBR. 57 J.EW PODGÓRZE

KRAKÓW, UL. ALEKSANDRY 17

ADRES INWESTYCJI:

KRAKÓW, UL. ALEKSANDRY 17

GŁÓWNY PROJEKTANT:

JZSTUDIO
JOANNA ZAPLETAL

31-619 KRAKÓW, WAWELSKA 10/10 NIP 676 218 05 12
+48 602 448 117 JOAN.ZAPLETAL@GMAIL.COM

NR RYSUNKU: I-02

PROJEKTANT:
MGR INŻ. ARCH. JOANNA WNUK
SPECJALNOŚĆ: ARCHIITEKTONICZNA
NR UPRAWNIEŃ: MPOIA / 002 / 2011

SPRAWDZAJĄCY:
MGR INŻ. ARCH. ANNA BUŁAWA-PEŁKA
SPECJALNOŚĆ: ARCHIITEKTONICZNA
NR UPRAWNIEŃ: MPOIA / 079 / 2008

BRANŻA: ARCHITEKTURA

OPRACOWANIE:
MGR INŻ. ARCH. JOANNA ZAPLETAL-CHOCHÓŁ

SKALA: 1:100

NAZWA RYSUNKU:
INWENTARYZACJA
RZUT PARTERU

DATA: SIERPIEŃ '16