INWENTARYZACJA
- OZNACZENIE SAMODZIELNEGO LOKALU
skala 1:100

adres: KRAKÓW, ul. Gen. Romana Sołtyka 13
LOKAL MIESZKALNY NR 6
LOKALIZACJA: 2 PIĘTRO - bud. frontowy

SCHEMAT RZUTU KONDYGNACJI
RZUT 2 PIĘTRA

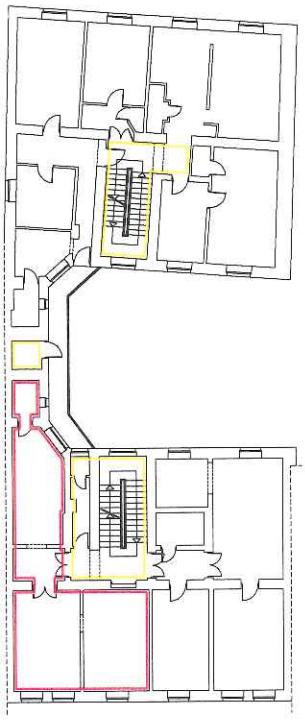

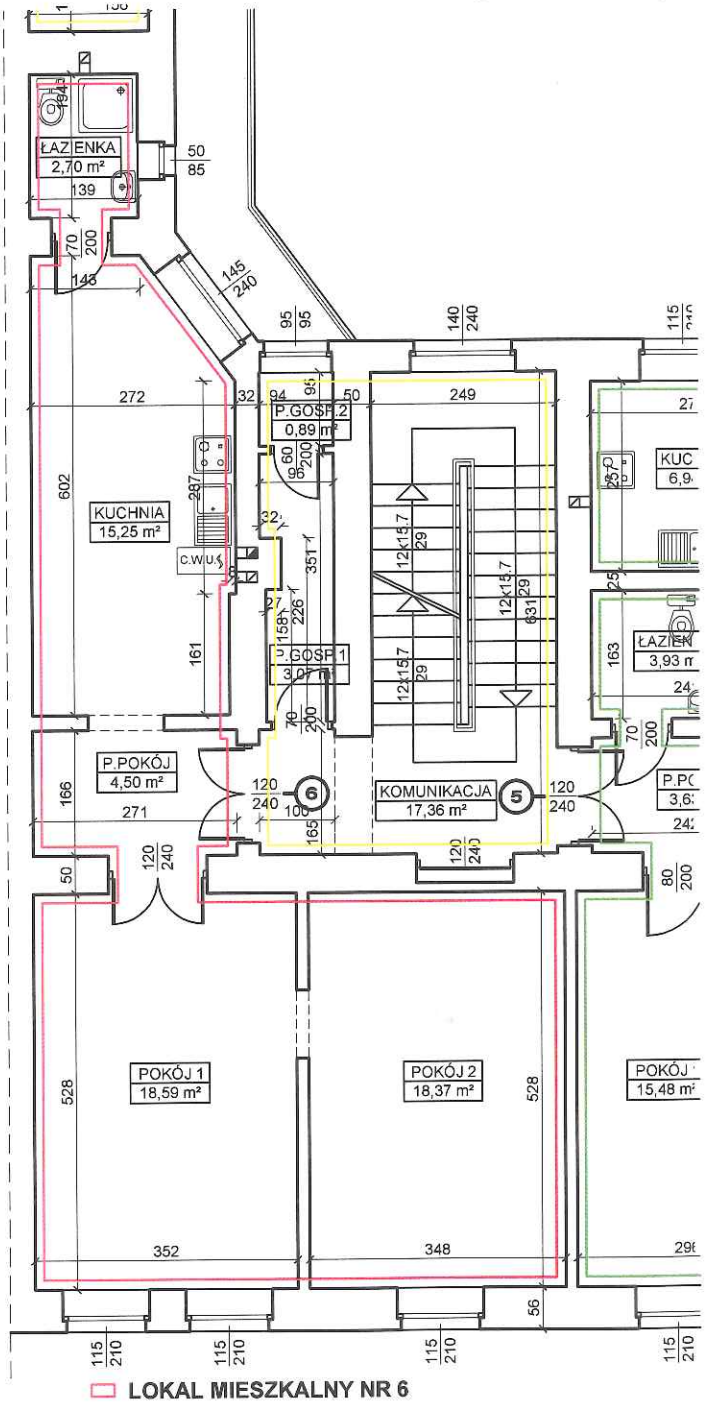

LOKAL MIESZKALNY NR 6
Pu = 59,41 m²

- część wspólna budynku

URZĄD MIASTA KRAKOWA
WYDZIAŁ ARCHITEKTURY
I URBANISTYKI
Referat Postępowań Nieprocesowych
30-533 Kraków, Rynek Podgórski 1

Załącznik do zaświadczenia
z dnia 22 CZE. 2015
Nr Sprawy AU-01.4.7120.9220.2015.TMA

Lokal mieszkalny Nr 6	Pokój 1	18,59
	Pokój 2	18,37
	Kuchnia	15,25
	Łazienka	2,70
	P. pokój	4,50
	RAZEM:	**59,41**

Wszystkie lokale wydzielone są trwałymi ścianami.
Dostęp do lokalu z terenu ogólnodostępnego poprzez części wspólne budynku.
Potwierdza się zgodność przedmiotowej inwentaryzacji ze stanem faktycznym na dzień: 08.06.2015

Autor opracowania: inż. Władysław Niemiec
UPR. 279/75/KT

Władysław Niemiec
UPRAWNIONY INŻYNIER
BUDOWNICTWA LĄDOWEGO