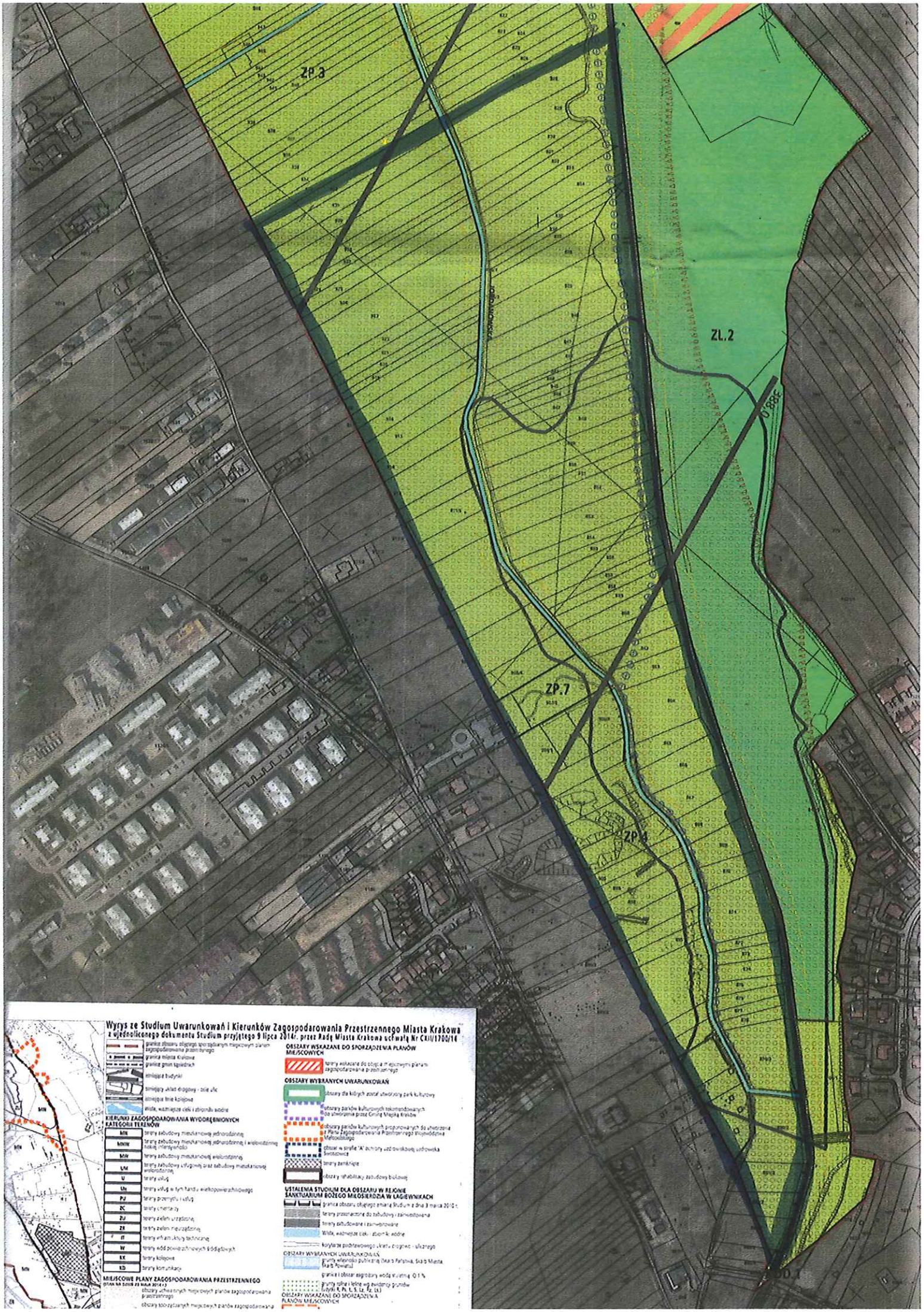
ZP.3
ZL.2
ZP.7
ZP.4
Wyrys ze Studium Uwarunkowań i Kierunków Zagospodarowania Przestrzennego Miasta Krakowa
z ujednolikonego dokumentu Studium przyjętego 9 lipca 2014r. przez Radę Miasta Krakowa uchwałą Nr CXIII/1720/14
granica obszaru objętego sporządzanym miejscowym planem zagospodarowania przestrzennego
granica miasta Krakowa
granice gmin sąsiednich
istniejąca zabudowa
istniejący układ drogowy - osie ulic
istniejące linie kolejowe
wlóda, ważniejsze cieki i zbiorniki wodne
KIERUNKI ZAGOSPODAROWANIA WYODRĘBNIONYCH KATEGORII TERENÓW
MN tereny zabudowy mieszkaniowej jednorodzinnej
MNW tereny zabudowy mieszkaniowej jednorodzinnej i wielorodzinnej niskiej intensywności
MW tereny zabudowy mieszkaniowej wielorodzinnej
UM tereny zabudowy usługowej oraz zabudowy mieszkaniowej wielorodzinnej
U tereny usług
UW tereny usług w tym handlu wielkopowierzchniowego
PU tereny przemysłu i usług
ZC tereny cmentarzy
ZU tereny zieleni urządzonej
ZR tereny zieleni nieurządzonej
IT tereny infrastruktury technicznej
W tereny wód powierzchniowych śródlądowych
KK tereny kolejowe
KD tereny komunikacji
MIEJSCOWE PLANY ZAGOSPODAROWANIA PRZESTRZENNEGO
(STAN NA DZIEŃ 23 MAJA 2014 r.)
obszary uchwalonych miejscowych planów zagospodarowania przestrzennego
obszary sporządzanych miejscowych planów zagospodarowania
OBSZARY WSKAZANE DO SPORZĄDZENIA PLANÓW MIEJSCOWYCH
tereny wskazane do objęcia miejscowymi planami zagospodarowania przestrzennego
OBSZARY WYBRANYCH UWARUNKOWAŃ
obszary dla których został utworzony park kulturowy
obszary parków kulturowych rekomendowanych do utworzenia przez Gminę Miejską Kraków
obszary parków kulturowych proponowanych do utworzenia w Planie Zagospodarowania Przestrzennego Województwa Małopolskiego
obszar w strefie "A" ochrony wód dowiązkowej wodowodu bakteriowej
tereny zamknięte
obszary rehabilitacji zabudowy bulkowej
USTALENIA STUDIUM DLA OBSZARU W REJONIE SANKTUARIUM BOŻEGO MIŁOSIERDZIA W ŁAGIEWNIKACH
granica obszaru objętego zmianą Studium z dnia 3 marca 2010 r.
tereny przeznaczone do zabudowy i zainwestowania
tereny zabudowane i zainwestowane
Wisła, ważniejsze cieki i zbiorniki wodne
korytarze podstawowego układu drogowego - ulicznego
OBSZARY WYBRANYCH UWARUNKOWAŃ
grunty własności publicznej (Skarb Państwa, Skarb Miasta Skarb Powiatu)
granice i obszar zagrożenia wodą rzeczną Q 1%
grunty rolne i leśne wg ewidencji gruntów (klasy: R, Pn, Ł, S, Lz, Rz, Lsz)
OBSZARY WSKAZANE DO SPORZĄDZENIA PLANÓW MIEJSCOWYCH