Studium Uwarunkowań i Kierunków
Zagospodarowania Przestrzennego Miasta Krakowa

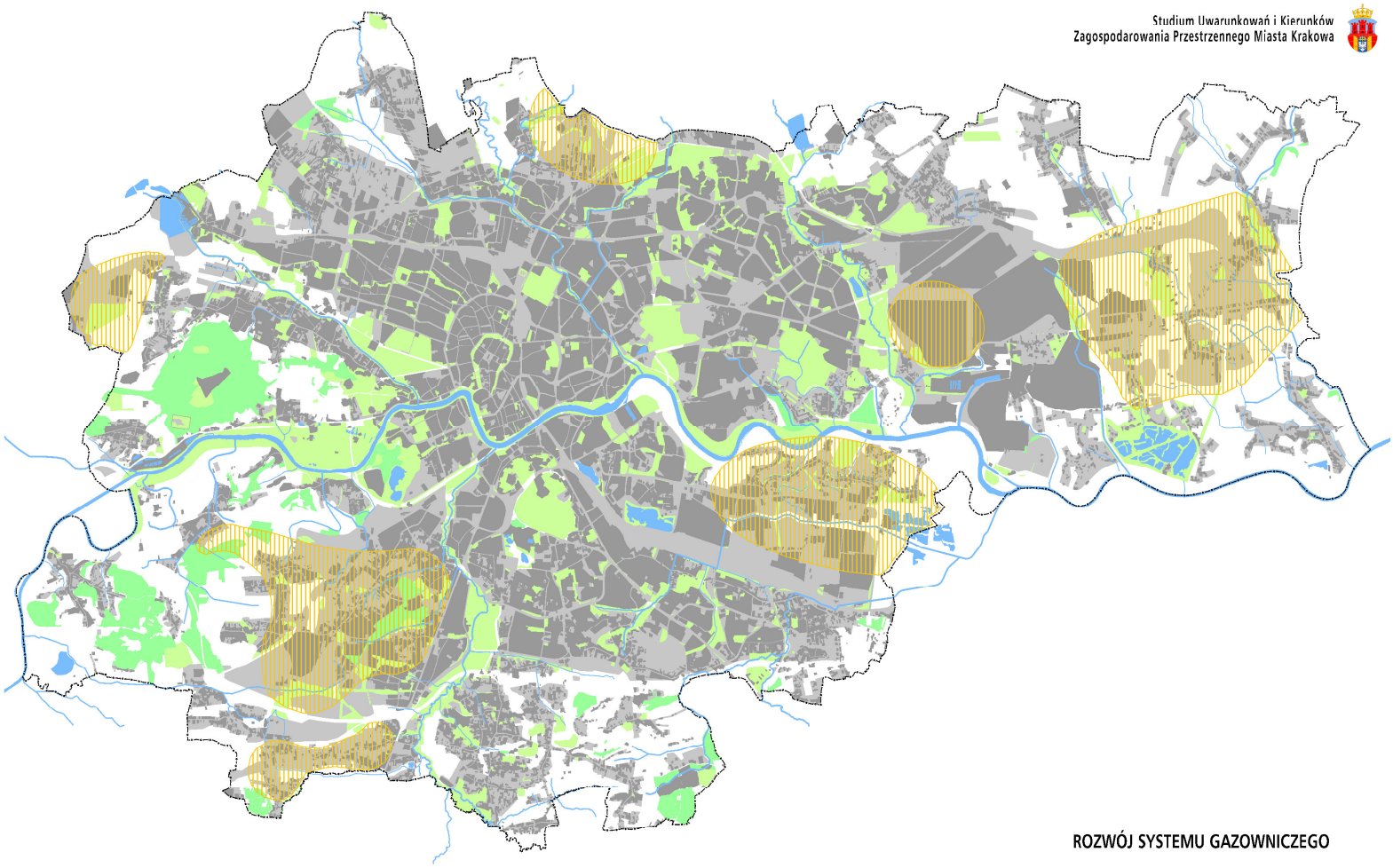

ROZWÓJ SYSTEMU GAZOWNICZEGO

- granice miasta
- tereny przeznaczone do zabudowy i zainwestowania
- tereny zabudowane i zainwestowane
- cieki i zbiorniki wodne
- lasy
- zieleń urządzona (parkowa, ogrodowa, forteczna, skwery, zieleńce)
- strefa wymagająca budowy lub modernizacji systemu gazowniczego

0.5 0 1 2 km
Skala 1 : 120 000

Oddział Planowania Przestrzennego, Wydział Architektury Urbanistyka UMK