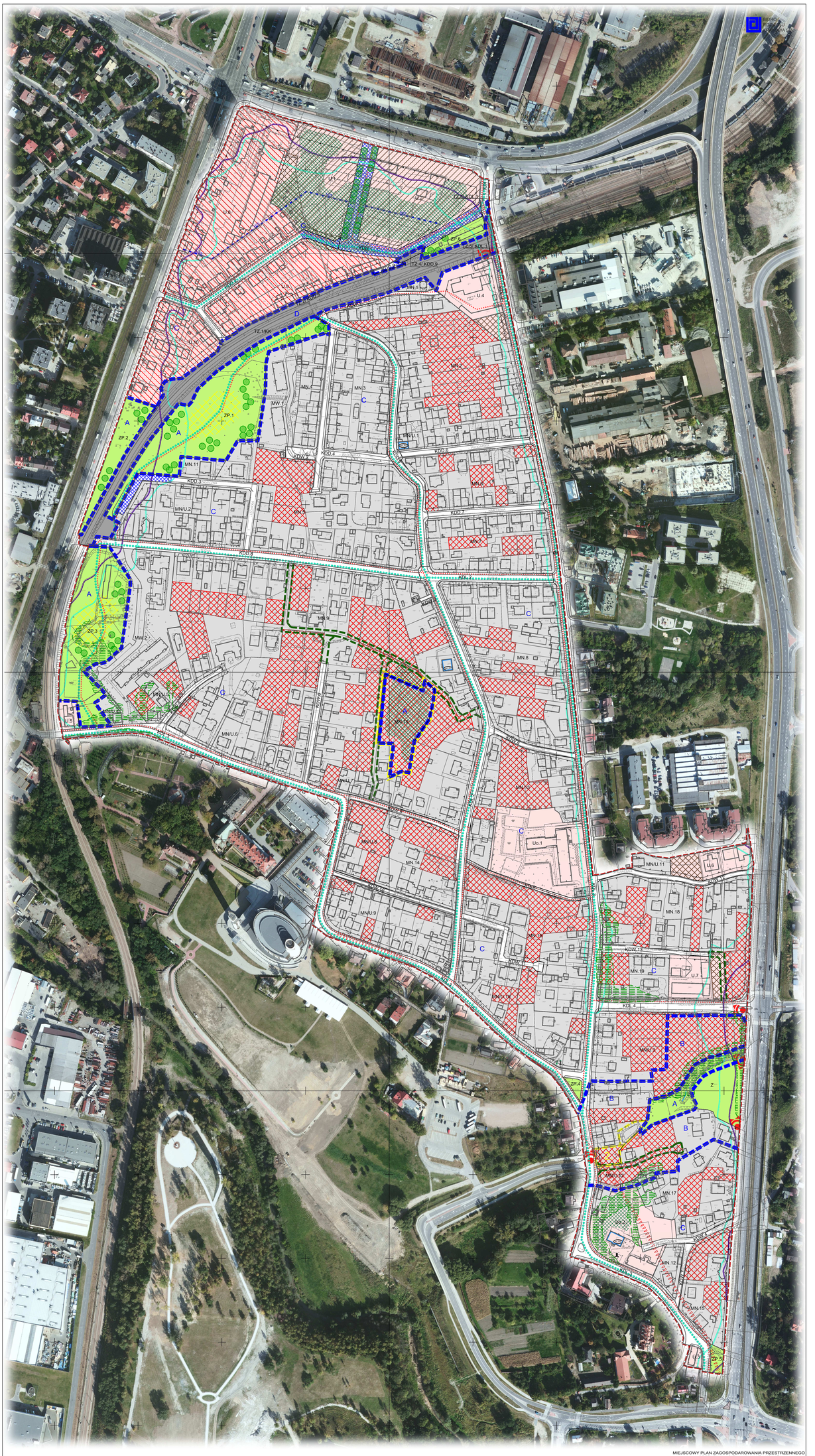

MIEJSCOWY PLAN ZAGOSPODAROWANIA PRZESTRZENNEGO OBSZARU "ŁAGIEWNIKI" W KRAKOWIE

PROGNOZA ODDZIAŁYWANIA NA ŚRODOWISKO

EDYCJA DO PONOWNEGO WYŁOŻENIA DO PUBLICZNEGO WGLĄDU

MIEJSCOWY PLAN ZAGOSPODAROWANIA PRZESTRZENNEGO OBSZARU "ŁAGIEWNIKI" W KRAKOWIE

PROGNOZA ODDZIAŁYWANIA NA ŚRODOWISKO

- ZAKAZY I NAKAZY
- granice obszaru objętego planem
- linia rozgraniczająca tereny o różnym sposobie użytkowania i różnych zasadach zagospodarowania
- dopuszczalna linia zabudowy
- nieprzekraczalna linia zabudowy
- PRZEZNACZENIE TERENÓW MIESZKANIOWEJ
- MW tereny zabudowy mieszkaniowej wielorodzinnej (MW.1-MW.3)
- MN tereny zabudowy mieszkaniowej jednorodzinnej (MN.1- MN.19)
- MN/U tereny zabudowy mieszkaniowej jednorodzinnej z usługami (MNU.1- MNU.12)
- PRZEZNACZENIE UŻYTKOWANIA
- U tereny zabudowy usługowej (U.1 - U.10)
- Uo tereny zabudowy usługowej o zakresie ponadlokalnym (Uo.1)
- PRZEZNACZENIE
- ZP tereny zieleni urządzonej (ZP.1 - ZP.6)
- Z teren zieleni naturalnej/parkowej
- TERENY KOMUNIKACJI
- TZ.1/ KK TZ.2/ KDD.9 TZ.3/ KDL.1 TZ.4/ KDD.9 TZ.5/ KDL.1 TZ.1/ KK, TZ.2/ KDD.9, TZ.3/ KDL.1, TZ.4/ KDD.9, TZ.5/ KDL.1
- KDL tereny drogi publicznej (klasa: zbiorcza)
- KDD tereny drogi wewnętrznych (KDW.1-KDW.12)
- KDX tereny drogi pieszo - rowerowej
- KDW tereny drogi wewnętrznych (KDW.1-KDW.12)
- TERENY PRZEMYSŁOWO-TECHNICZNEJ
- E tereny obiektów i urządzeń elektroenergetyki (E.1 - E.2)
- TERENY OBSZARU ZDEGRADOWANEGO
- tereny objęte procesem rewitalizacji
- TERENY PRZEMYSŁOWO-TECHNICZNEJ
- E tereny obiektów i urządzeń elektroenergetyki (E.1 - E.2)
- TERENY OBSZARU ZDEGRADOWANEGO
- tereny objęte procesem rewitalizacji
- TERENY OBSZARU ZDEGRADOWANEGO
- tereny objęte procesem rewitalizacji
- OBSZARY ZAGROŻONE ZALANIEM
- obszary zagrożone zalaniem wodami Wisły o prawdopodobieństwie wystąpienia raz na 100 lat