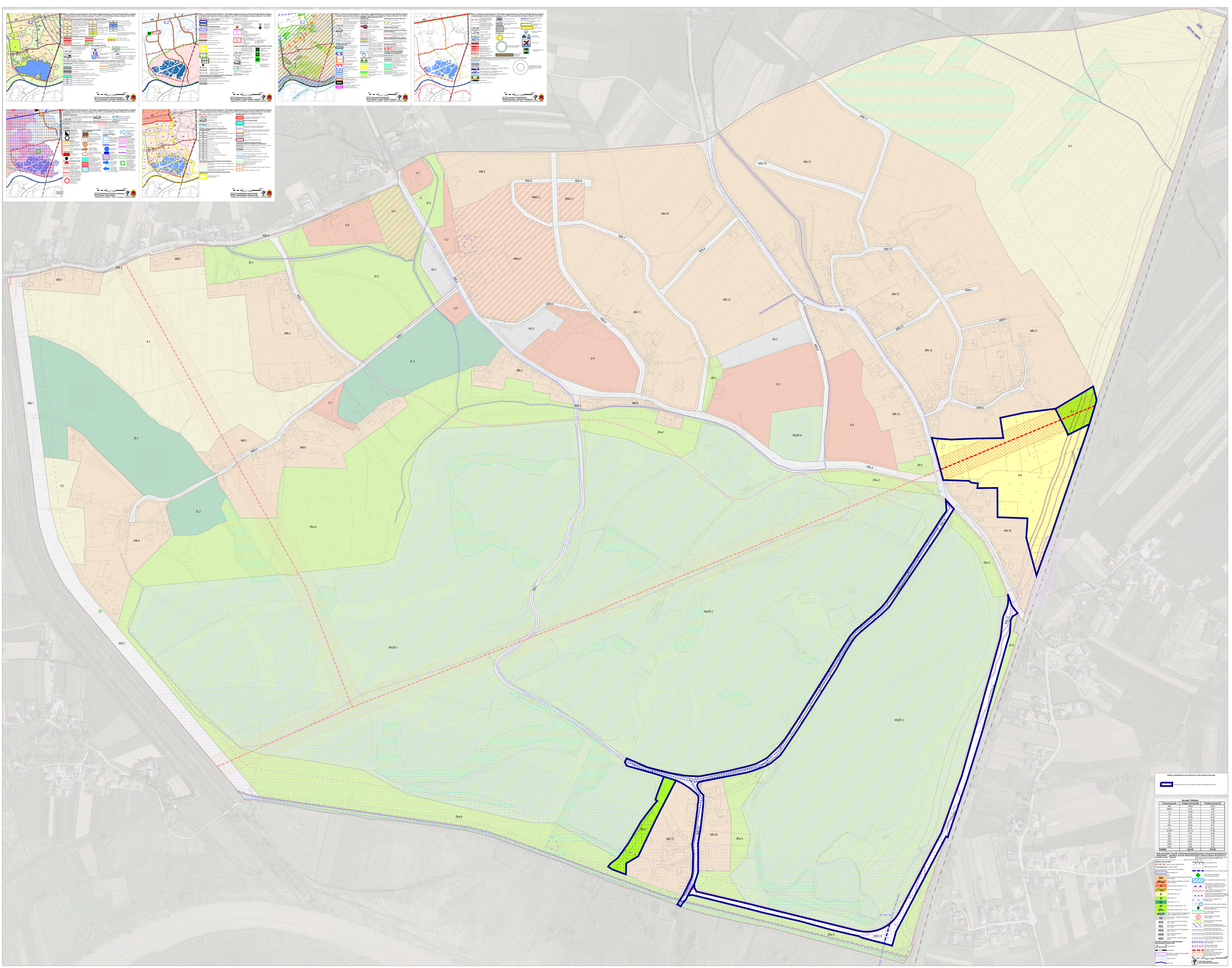

ZAKRES PONOWNEGO WYŁOŻENIA DO PUBLICZNEGO WGLĄDU

Zakres terenu objęty zmianą w wyniku rozpatrzenia uwag do wyłożonego projektu planu

BILANS TERENU

Przeznaczenie	Powierzchnia [ha]	Powierzchnia [%]
MN	74,04	21,46
MNU	6,19	1,80
U	19,85	5,75
US	0,98	0,28
R	53,29	15,47
ZL	13,57	3,94
ZP	8,61	2,50
ZPw	29,63	8,59
WS/ZP	127,74	37,06
KU	2,07	0,60
KDZ	4,12	1,20
KDL	2,64	0,77
KDD	8,64	2,50
KDW	0,52	0,15
KDX	0,84	0,24
OGÓŁEM	**344,93**	**100,00**

MIEJSCOWY PLAN ZAGOSPODAROWANIA PRZESTRZENNEGO GMINY KRAKÓW - „NOWA HUTA PRZYSŁUPIA-PRZYLASEK RUSIEC-FORSAŁY" - ZMIANA NR 1 (OBRĘB PRZYSŁUPIA, PRZYLASEK RUSIEC, FORSAŁY)

Skala 1:2000 Data: 07.04.2025 r.

LEGENDA

- granica obszaru objętego planem
- linia rozgraniczająca
- linia rozgraniczająca linii zabudowy
- linia rozgraniczająca Natura na Rzepce Rusiecko
- MN tereny zabudowy mieszkaniowej jednorodzinnej
- MNU tereny zabudowy mieszkaniowej-usługowej
- U tereny zabudowy usługowej (U1 - U.8)
- US tereny sportu i rekreacji (US.1)
- R tereny rolnicze (R.1-R.4)
- ZL tereny lasów (ZL.1 - ZL.3)
- ZP tereny zieleni urządzonej (ZP.1-ZP.6)
- ZPw tereny zieleni urządzonej (ZPw.1-ZPw.7)
- WS/ZP tereny otwartej przestrzeni publicznej o funkcji zieleni urządzonej
- KU tereny obsługi rzemiosła i komunikacji garażowej
- KDZ tereny dróg publicznych klasy zbiorczej (KDZ.1)
- KDL tereny dróg publicznych klasy lokalnej (KDL.1-KDL.4)
- KDD tereny dróg publicznych klasy dojazdowej (KDD.1-KDD.13)
- KDW tereny dróg wewnętrznych (KDW.1-KDW.4)
- KDX tereny dróg o ograniczonej dostępności (KDX.1)
- granice strefy ochrony konserwatorskiej
- granice stref ochrony konserwatorskiej
- granice terenów o zmienionym przeznaczeniu
- granica terenu objętego zmianą w wyniku rozpatrzenia uwag do wyłożonego projektu planu
- linia rozgraniczająca linii zabudowy
- linia rozgraniczająca Natura na Rzepce Rusiecko
- granica obszaru Zamkniętego Wojskowego Forsał
- granica obszaru narażonego na osuwanie się mas ziemnych
- granica obszaru narażonego na zalewanie wodami powodziowymi o prawdopodobieństwie wystąpienia raz na 100 lat (1%)
- granica obszaru narażonego na zalewanie wodami powodziowymi o prawdopodobieństwie wystąpienia raz na 500 lat (0,2%)
- strefa ochrony ekspozycji
- strefa ochrony ekspozycji zespołu dworskiego w Przysłupiu Małym (ochrona widoków z terenów leżących poza obszarem objętym planem)
- strefa ochrony ekspozycji zespołu dworskiego w Przysłupiu Małym (ochrona widoków z terenów leżących na obszarze objętym planem)
- strefa ochrony ekspozycji zespołu dworskiego w Przysłupiu Małym (ochrona widoków z terenu)
- obszar ochrony konserwatorskiej
- obszar ochrony konserwatorskiej - zespół dworski w Przysłupiu Małym
- obszar ochrony konserwatorskiej - zespół dworski w Przysłupiu Małym - park
- obszar ochrony konserwatorskiej - zespół dworski w Przysłupiu Małym - park - ogrodzenie parkowe
- obszar ochrony konserwatorskiej - zespół dworski w Przysłupiu Małym - park - ogrodzenie parkowe - ochrona widoków
- obszar ochrony konserwatorskiej - zespół dworski w Przysłupiu Małym - park - ogrodzenie parkowe - ochrona widoków - ochrona widoków
- obszar ochrony konserwatorskiej - zespół dworski w Przysłupiu Małym - park - ochrona widoków
- obszar ochrony konserwatorskiej - zespół dworski w Przysłupiu Małym