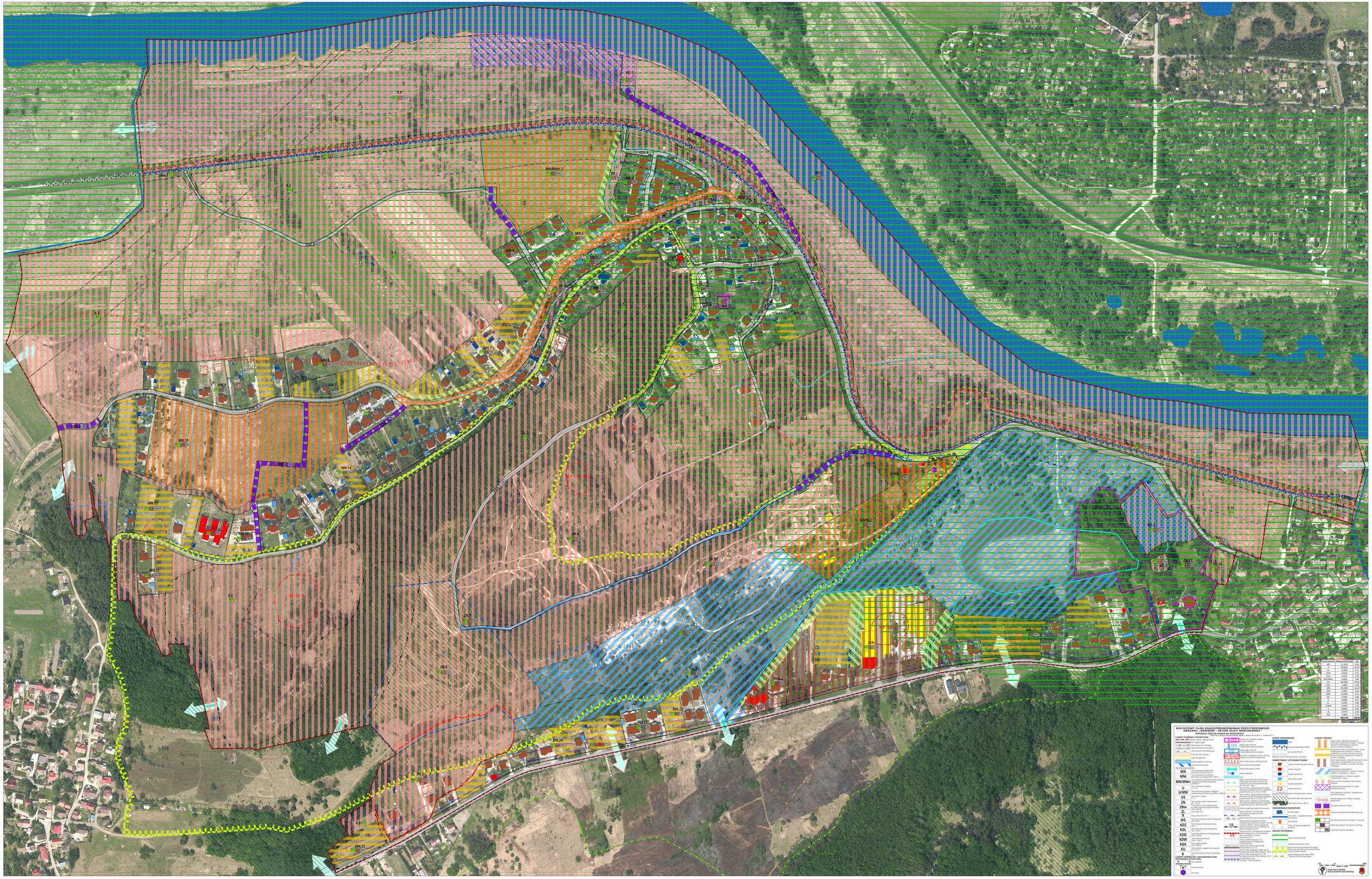
MIEJSCOWY PLAN ZAGOSPODAROWANIA PRZESTRZENNEGO
OBSZARU „BODZÓW - REJON ULICY WIDLAKOWEJ"
MODRZEJOWICE, GMINA BOLESZYN, POWIAT BUSKI
ELEMENTY TERENU
ELEMENTY PROJEKTU
OGRANICZENIA UŻYTKOWANIA TERENU
ZAGOSPODAROWANIE TERENU
CHARAKTERYSTYKA PRZESTRZENNA
WARTOŚCI PRZYRODNICZE
ELEMENTY OCHRONY PRZYRODY
ELEMENTY OBSZARU ZDEGRADOWANEGO
ELEMENTY OBSZARU PRZEKSZTAŁCONEGO
ELEMENTY OBSZARU PRZEKSZTAŁCONEGO PLANEM
RYSUNEK PLANU
1:2000
WYDZIAŁ ARCHITEKTURY I ROZWOJU PRZESTRZENNEGO