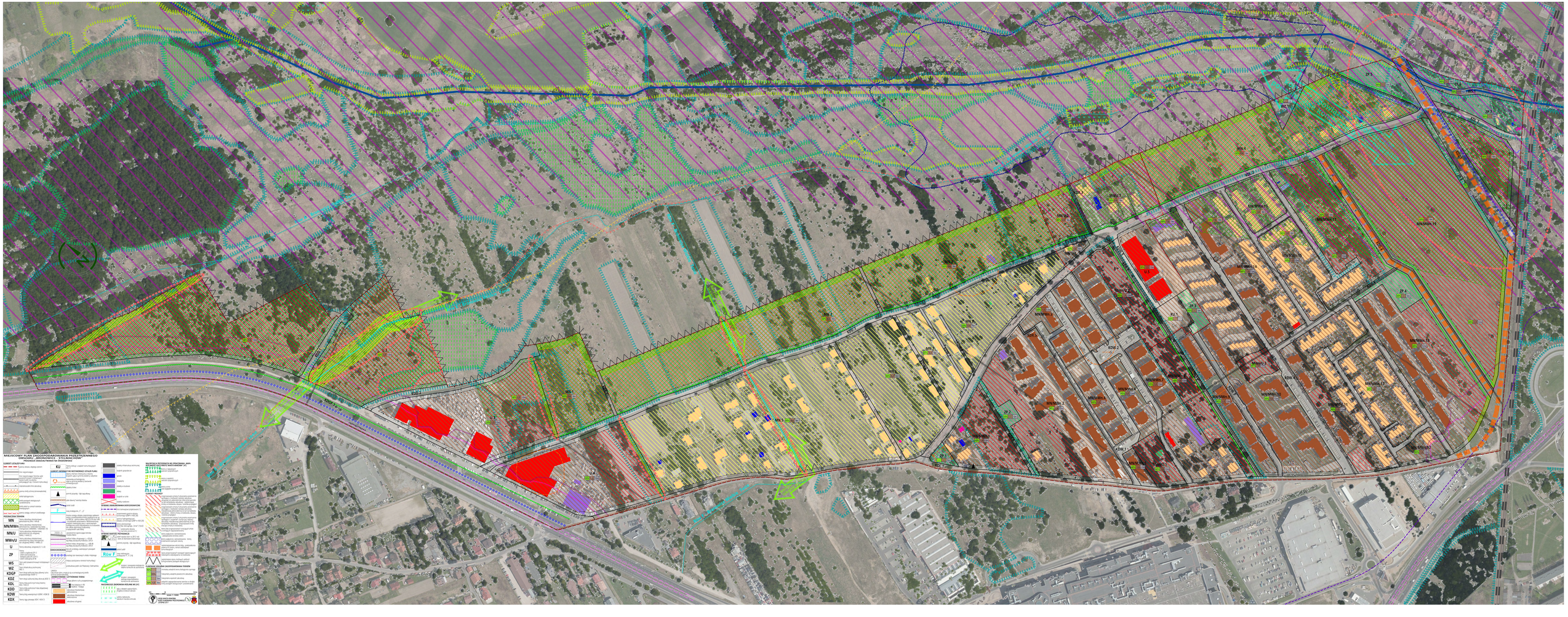
MIEJSCOWY PLAN ZAGOSPODAROWANIA PRZESTRZENNEGO OBSZARU „BRZONOWICE - STELMACHÓW"
RYSUNEK PRZEZNACZENIA TERENU NA DOSOWIERZU
ELEMENTY UŁOŻU PLANU
ZAKRES MIEJSCOWEGO PLANU ZAGOSPODAROWANIA PRZESTRZENNEGO
ZAKRES OPRACOWANIA
ZAKRES OBSZARU OBJĘTEGO PLANEM ZAGOSPODAROWANIA PRZESTRZENNEGO SĄSIADUJĄCEGO