MIEJSCOWY PLAN ZAGOSPODAROWANIA PRZESTRZENNEGO OBSZARU „MOGIŁA II"

PROGNOZA ODDZIAŁYWANIA NA ŚRODOWISKO

Grudzień 2017 - aktualizacja luty 2018

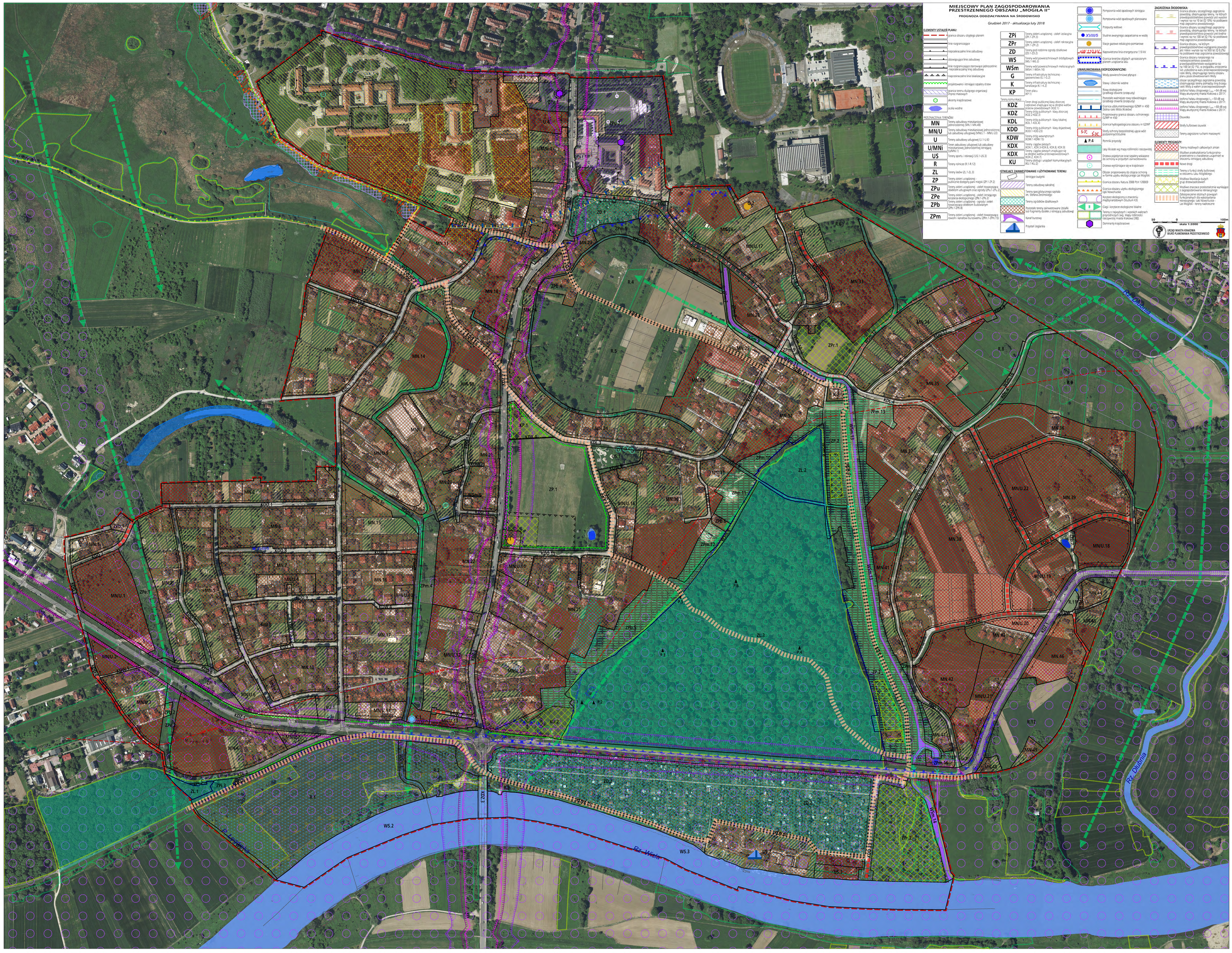

ELEMENTY USTALEŃ PLANU:

- granica obszaru objętego planem
- linie rozgraniczające
- nieprzekraczalne linie zabudowy
- obowiązujące linie zabudowy
- linie rozgraniczające terenowe jednostkowe: nieprzekraczalna linia zabudowy
- nieprzekraczalne linie lokalizacyjne
- projektowane i istniejące szpalery drzew
- granica terenu służącego organizacji imprez masowych
- akcenty krajobrazowe
- osnka wodne

PRZEZNACZENIA TERENÓW:

MN	Tereny zabudowy mieszkaniowej jednorodzinnej (MN.1-MN.49)
MN/U	Tereny zabudowy mieszkaniowej jednorodzinnej lub zabudowy usługowej (MN/U.1 - MN/U.22)
U	Tereny zabudowy usługowej (U.1-U.6)
U/MNi	Teren zabudowy usługowej lub zabudowy mieszkaniowej jednorodzinnej istniejącej (U/MN.1)
US	Tereny sportu i rekreacji (US.1-US.3)
R	Tereny rolnicze (R.1-R.12)
ZL	Tereny lasów (ZL.1-ZL.3)
ZP	Tereny zieleni urządzonej - publicznie dostępny park miejski (ZP.1-ZP.2)
ZPu	Tereny zieleni urządzonej - zieleń towarzysząca obiektom usługowym oraz ogrody (ZPu.1-ZPu.2)
ZPe	Tereny zieleni urządzonej - zieleń istniejącego korytarza ekologicznego (ZPe.1-ZPe.2)
ZPb	Tereny zieleni urządzonej - ogrody i zieleń towarzysząca obiektom budowlanym (ZPb.1-ZPb.8)
ZPm	Tereny zieleni urządzonej - zieleń towarzysząca rowom i kanałowi burzowemu (ZPm.1-ZPm.15)
ZPi	Tereny zieleni urządzonej - zieleń izolacyjna (ZPi.1-ZPi.3)
ZPr	Tereny zieleni urządzonej - zieleń rekreacyjna (ZPr.1-ZPr.2)
ZD	Tereny pod rodzinne ogrody działkowe (ZD.1-ZD.2)
WS	Tereny wód powierzchniowych śródlądowych (WS.1-WS.3)
WSm	Tereny wód powierzchniowych melioracyjnych (WSm.1-WSm.14)
G	Tereny infrastruktury technicznej - gazownictwo (G.1-G.2)
K	Tereny infrastruktury technicznej - kanalizacja (K.1-K.2)
KP	Teren placu (KP.1)

Tereny komunikacji

KDZ	Teren drogi publicznej klasy zbiorczej - częściowo znajdująca się w strefie wałów przekoa powodziowych (KDZ.1)
KDZ	Tereny dróg publicznych klasy zbiorczej (KDZ.2-KDZ.5)
KDL	Tereny dróg publicznych klasy lokalnej (KDL.1-KDL.8)
KDD	Tereny dróg publicznych klasy dojazdowej (KDD.1-KDD.23)
KDW	Tereny dróg wewnętrznych (KDW.1-KDW.13)
KDX	Tereny ciągów pieszych (KDX.1, KDX.3-KDX.8, KDX.9)
KDX	Tereny ciągów pieszych znajdujące się w strefie wałów przeciwpowodziowych (KDX.2, KDX.7)
KU	Tereny obsługi urządzeń komunikacyjnych (KU.1-KU.2)

ISTNIEJĄCE ZAINWESTOWANIE I UŻYTKOWANIE TERENU:

- istniejące budynki
- Tereny zabudowy zakładnej
- Tereny specjalistycznego szpitala im. Stefana Jaronisiego
- Tereny ogródków działkowych
- Rozstałe tereny zainwestowane (działki lub fragmenty działek z istniejącą zabudową)
- kanał burzowy
- Przystań żeglarska
- Pompownia wód opadowych istniejąca
- Pompownia wód opadowych planowana
- Przepusty wałowe
- XVIII/S Studnie awaryjnego zaopatrzenia w wodę
- Stacje gazowe redukcyjno-pomiarowe
- 110 kV Napowietrzna linia energetyczna 110 kV
- Granica terenów objętych uproszczonym planem urządzenia lasu

UWARUNKOWANIA FIZJOGRAFICZNE:

- Wody powierzchniowe płynące
- Stawy i zbiorniki wodne
- Rowy strzeżnicze (przebiegu otwarte (zrzeszyte))
- Rozstałe wszystkie rowy odwodniające (przebiegu otwarte (zrzeszyte))
- Granica udokumentowanego GZWP nr 450 dolina rzeki Wisły Kraków
- Proponowana granica obszaru ochronnego GZWP nr 450
- Granica hydrogeologiczna obszaru nr GZWP
- S-3 Strefy ochrony bezpośredniej ujęcia wód podziemnych/studnie
- P.4 Pomniki przyrody
- Lasy (klicaste wg mapy roślinności rzeczywistej)
- Drzewa pojedyncze oraz szpalery wskazane do ochrony w przyszłym zainwestowaniu
- Drzewa występujące się w krajobrazie
- Obszar proponowany do objęcia ochroną w formie użytku ekologicznego Lasu Mogiłski
- Granica obszaru Natura 2000 PLH 120069
- Granica obszaru użytku ekologicznego Ląki Nowohuckie
- Korytarz ekologiczny o znaczeniu międzynarodowym (Studium K3)
- Ciąg i korytarze ekologiczne lokalne
- Tereny o najwyższych i wysokich walorach przyrodniczych (wg. Mapy roślinności rzeczywistej miasta Krakowa (388)
- Dominanty krajobrazowe

ZAGROŻENIA ŚRODOWISKA:

- Granica obszaru szczególnego zagrożenia powodzią, obejmującego tereny, na których prawdopodobieństwo powodzi jest wysokie i wynosi raz na 10 lat (0,10%) na podstawie map zagrożenia powodziowego
- Granica obszaru szczególnego zagrożenia powodzią, obejmującego tereny, na których prawdopodobieństwo powodzi jest średnie i wynosi raz na 100 lat (0,1%) na podstawie map zagrożenia powodziowego
- Granica obszaru, na którym prawdopodobieństwo wystąpienia powodzi jest małe i wynosi raz na 500 lat (0,0,2%) na podstawie map zagrożenia powodziowego
- Granica obszaru narażonego na zatopienie/zalanie powodzią o prawdopodobieństwie wystąpienia raz na 100 lat (1%) w wyniku uszczerbienia lub uszkodzenia wału przeciwpowodziowego rzeki Wisły, obejmującego tereny obszaru planu poza obwodnicami Wisły
- Obszar szczególnego zagrożenia powodzią obejmującego tereny pomiędzy linią brzegu rzeki Wisły a wałem przeciwpowodziowym
- rzędna hałasu drogowego L_{DWN} = 64 dB wg Mapy akustycznej miasta Krakowa z 2017r.
- rzędna hałasu drogowego L_n = 59 dB wg Mapy akustycznej miasta Krakowa z 2017r.
- rzędna hałasu drogowego L_{DW} = 68 dB wg Mapy akustycznej miasta Krakowa z 2017r.
- Osuwiska
- Strefy buforowe osuwisk
- Tereny zagrożone ruchami masowymi

ELEMENTY PROGNOZY:

- Tereny możliwych całkowitych zmian
- Możliwe przekształcenia funkcjonalno-przestrzenne o charakterze uzupełnień w obszarze istniejącej zabudowy
- Nowe drogi
- Tereny o funkcji strefy buforowej w otoczeniu Lasu Mogiłskiego
- Możliwa likwidacja dużych grup drzewiastoderewi
- Możliwe znaczące przekształcenia wynikające z zagospodarowania rekreacyjnego dotyczące otoczenia powiązań funkcjonalnych dla wykorzystania rekreacyjnego: Lasu Nowohucie - Las Mogiłski - tereny nadrzeczne

50 0 100m

skala 1:2000

URZĄD MIASTA KRAKOWA
BIURO PLANOWANIA PRZESTRZENNEGO