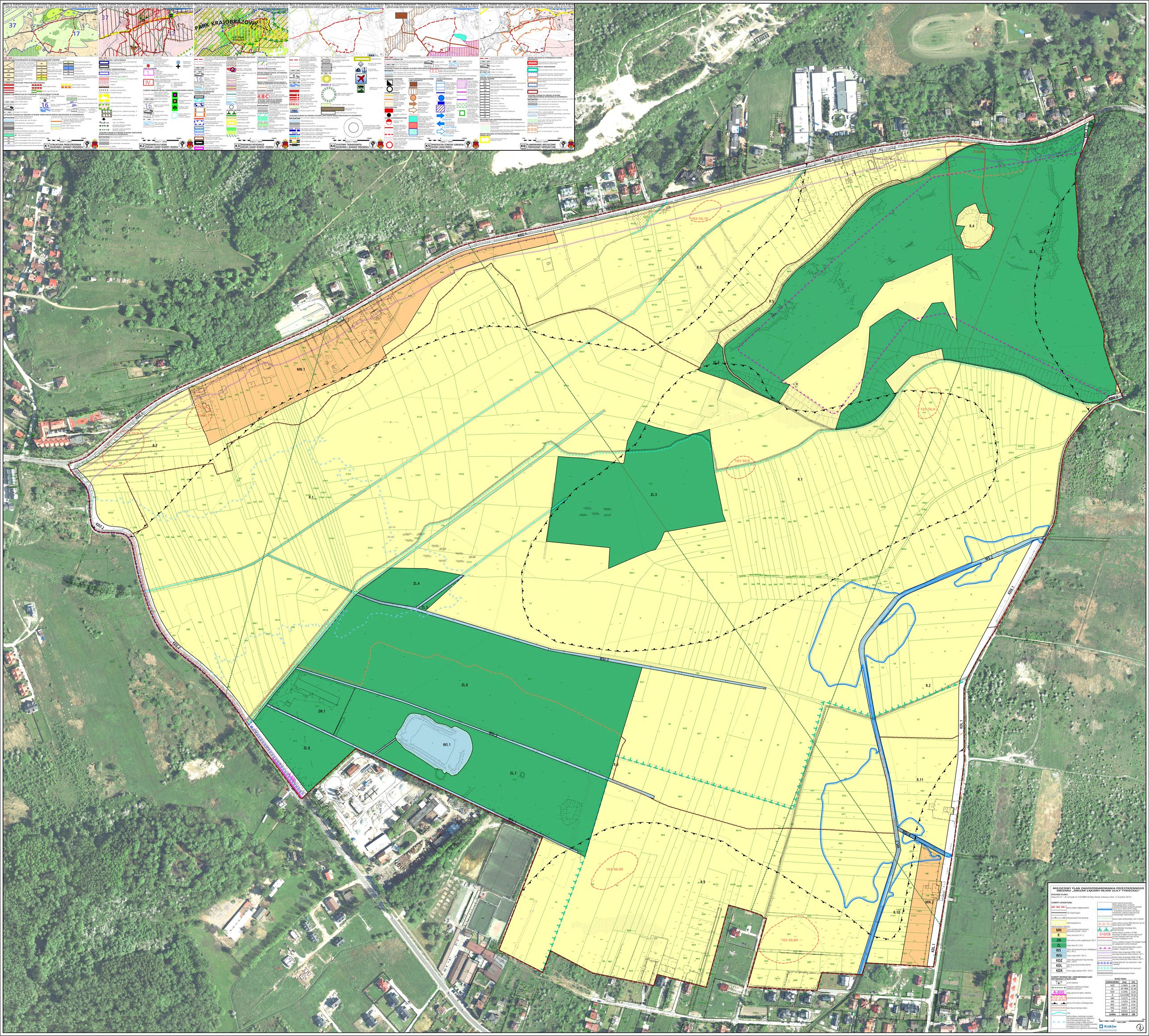
K1 STRUKTURA PRZESTRZENNA, KIERUNKI I ZASADY ROZWOJU
K2 ŚRODOWISKO KULTUROWE KIERUNKI I ZASADY OCHRONY I REWITALIZACJI
K3 ŚRODOWISKO PRZYRODNICZE KIERUNKI I ZASADY OCHRONY I ROZWOJU
K4 SYSTEMY TRANSPORTU KIERUNKI I ZASADY ROZWOJU
K5 INFRASTRUKTURA TECHNICZNA I KOMUNALNA KIERUNKI I ZASADY ROZWOJU
K6 PLANOWANIE MIEJSCOWE PROGRAMY OPEŁACZNIA
KDZ.1
KDZ.2
KDZ.3
KDL.1
KDX.1
MN.1
MN.2
R.1
R.2
R.4
R.5
R.6
R.7
R.8
R.9
R.10
R.11
ZL.1
ZL.2
ZL.3
ZL.4
ZL.5
ZL.6
ZL.7
ZL.8
ZN.1
WS.1
WSI.1
WSI.2
WSI.3
103-56;10
103-56;4
103-56;9
103-56;90
103-56;84
MIEJSCOWY PLAN ZAGOSPODAROWANIA PRZESTRZENNEGO OBSZARU „OBSZAR ŁĄKOWY-REJON ULICY TYNIECKIEJ"
RYSUNEK PLANU
Załącznik Nr 1 do Uchwały Nr CIX/2889/18 Rady Miasta Krakowa z dnia 12 września 2018 r.
ELEMENTY USTALEŃ PLANU:
granica obszaru objętego planem
linie rozgraniczające
wielopowierzchniowe strefy ochronne
granica strefy ochrony konserwatorskiej
ZL.1
ZL.2
ZL.3
ZL.4
ZL.5
ZL.6
ZL.7
ZL.8
ZN.1
WS.1
WSI.1
WSI.2
WSI.3
KDZ.1
KDZ.2
KDZ.3
KDL.1
KDX.1
MN.1
MN.2
R.1
R.2
R.4
R.5
R.6
R.7
R.8
R.9
R.10
R.11
A-B-C
010/08
A-B-C
103-56;84
Kraków
Skala 1:2000