MIEJSCOWY PLAN ZAGOSPODAROWANIA PRZESTRZENNEGO OBSZARU „REJON ULIC PACHOŃSKIEGO, WYKI, ŁOKIETKA"

RYSUNEK PLANU

Załącznik Nr 1 do Uchwały Nr XVII/312/19 Rady Miasta Krakowa z dnia 22 maja 2019 r.

Wyrys ze Studium Uwarunkowań i Kierunków Zagospodarowania Przestrzennego Miasta Krakowa z ujednolconego dokumentu Studium przyjętego 1 lipca 2014r. przez Radę Miasta Krakowa uchwałą Nr CXII/770/14

K1 | STRUKTURA PRZESTRZENNA | KIERUNKI I ZASADY ROZWOJU | SKALA 1 : 25000

K2 | ŚRODOWISKO KULTUROWE | KIERUNKI I ZASADY OCHRONY I ROZWOJU | SKALA 1 : 25000

K3 | ŚRODOWISKO PRZYRODNICZE | KIERUNKI I ZASADY OCHRONY I ROZWOJU | SKALA 1 : 25000

K4 | SYSTEMY TRANSPORTU | KIERUNKI I ZASADY ROZWOJU | SKALA 1 : 25000

K5 | INFRASTRUKTURA TECHNICZNA I KOMUNALNA | KIERUNKI I ZASADY ROZWOJU | SKALA 1 : 25000

K6 | PLANOWANIE MIEJSCOWE | PROGRAMY OPERACYJNE | SKALA 1 : 25000
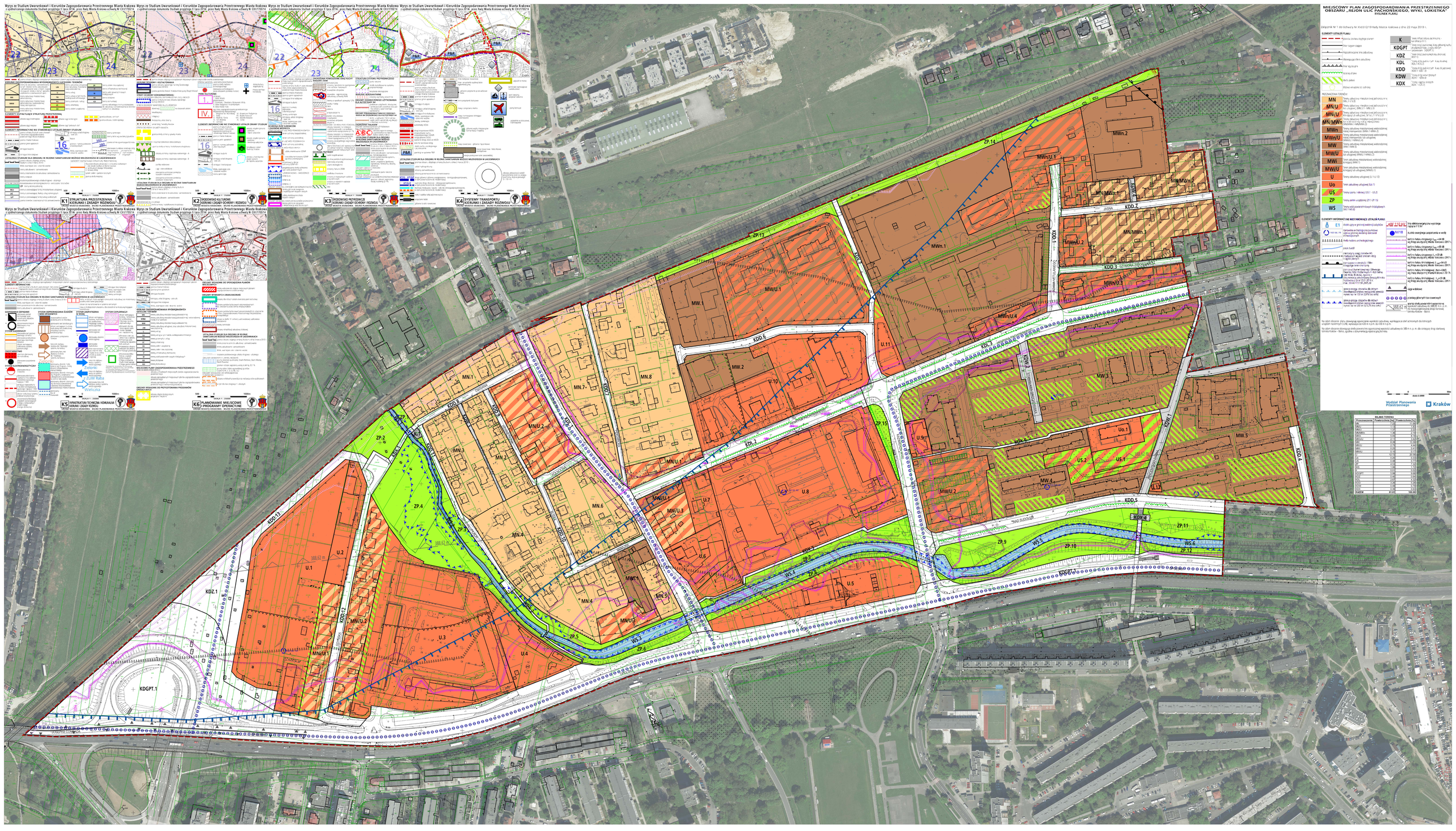
TREŚĆ MIASTA KRAKOWA - BIURO PLANOWANIA PRZESTRZENNEGO