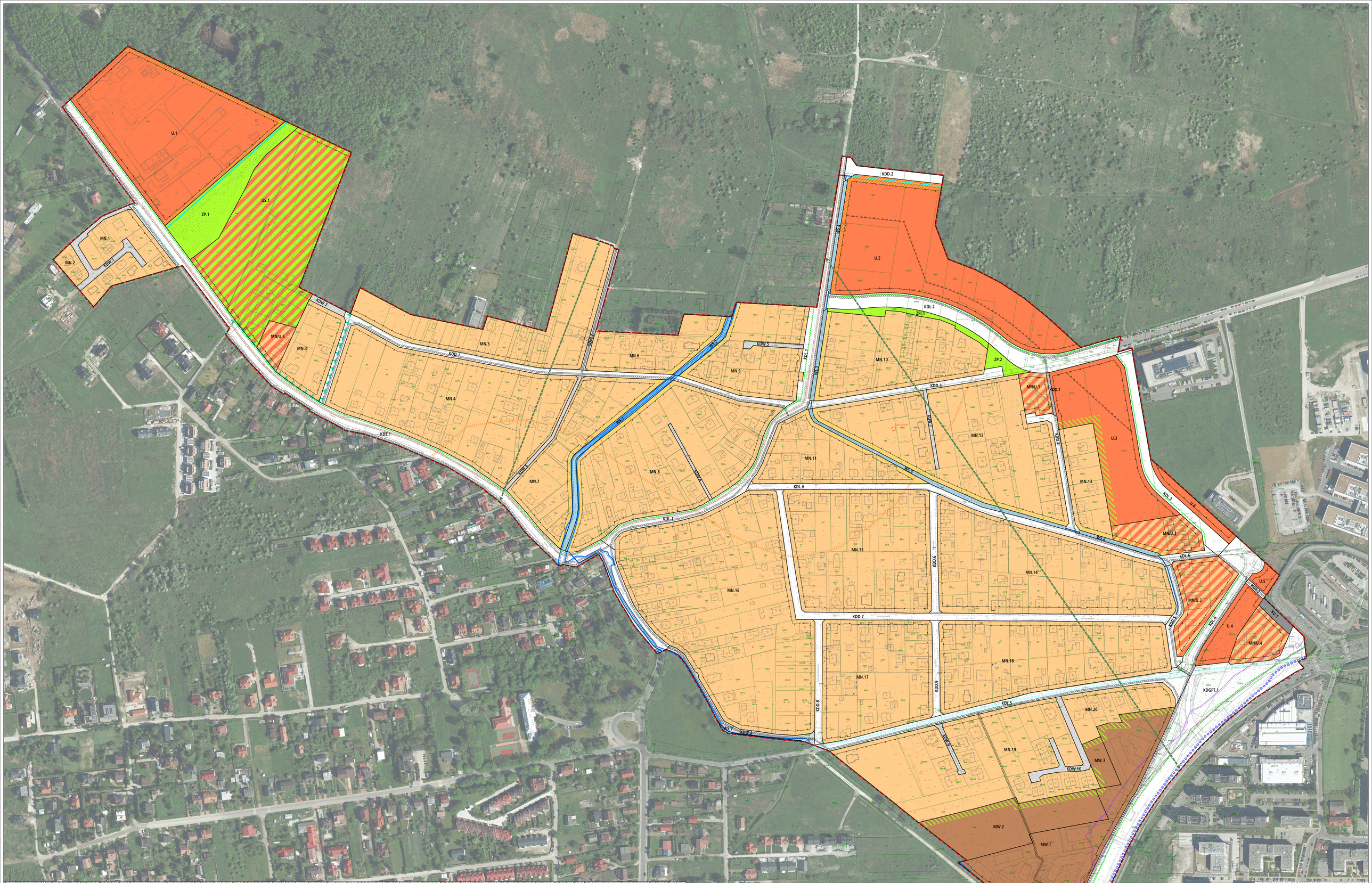

MIEJSCOWY PLAN ZAGOSPODAROWANIA PRZESTRZENNEGO OBSZARU „SKOTNICKI - POLNOC"

Załącznik Nr 1 do Uchwały Nr ..... Rady Miasta Krakowa z dnia .....

Wyrys ze Studium Uwarunkowań i Kierunków Zagospodarowania Przestrzennego Miasta Krakowa uchwalonego Studium przyjętego Tąpu z dnia 20 r. przez Radę Miasta Krakowa uchwałą Nr CXVI/700/14

RYSUNEK PLANU - PROJEKT

Granice dla przeznaczenia wyznaczone dla podstawowego wydania mapy zasadniczej w skali 1:500 (wydanie z 2014 r.)

ELEMENTY USTALEŃ PLANU

- granica obszaru objętego planem miejscowym
- linia rozgraniczająca
- nieprzekraczalne linie zabudowy
- linie regulacyjne określające strefy zwiększonej wysokości zabudowy
- strefy hydrogeologiczne
- strefy ciepłownicze
- zieleń wysoka wskazane do ochrony
- MN — tereny zabudowy mieszkaniowej jednorodzinnej (MN.1-MN.20)
- MN/U — tereny zabudowy mieszkaniowej jednorodzinnej lub usługowej (MN/U.1-MN/U.5)
- MW — tereny zabudowy mieszkaniowej wielorodzinnej (MW.1-MW.3)
- U — tereny zabudowy usługowej (U.1-U.6)
- US — teren sportu i rekreacji (US.1)
- ZP — tereny zieleni urządzonej (ZP.1 - ZP.2)
- ZPI — teren zieleni urządzonej (ZPI.1)
- WS — tereny wód powierzchniowych śródlądowych (WS.1 - WS.4)
- KU — teren obsługi i urządzeń komunikacyjnych (KU.1)
- KDGPT — teren drogi publicznej klasy głównej ruchu przyspieszonego o szerokości 30/35 m
- KDZ — teren drogi publicznej klasy dojazdowej (KDZ.1)
- KDL — tereny drogi publicznej klasy lokalnej (KDL.1 - KDL.9)
- KDD — tereny drogi publicznej klasy dojazdowej (KDD.1 - KDD.8)
- KDW — tereny dróg wewnętrznych (KDW.1 - KDW.10)
- KDX — tereny ciągów pieszych (KDX.1, KDX.2)

ELEMENTY INFORMACYJNE, NIESTANOWIĄCE USTALEŃ PLANU

- granica strefy ochrony konserwatorskiej obszaru zespołu urbanistycznego
- najwyższy zapis w gminnej ewidencji zabytków
- stanowisko archeologiczne (punktowe lub obszarowe) wpisane do wojewódzkiej ewidencji zabytków
- granica archeologicznej strefy ochrony konserwatorskiej
- czoło tarasu Terenitky Kraków
- granica Bielańsko - Tynieckiej Parku Krajobrazowego
- napięcie sieci energetycznej
- tereny o spadkach powyżej 12 % wymagające zastosowania szczególnych rozwiązań technicznych
- tereny
- przebieg rzeków w terenach korytarzowych
- granica zagrożenia powodzią (obszar zalewu, na którym prawdopodobieństwo wystąpienia wezbrania powodziowego wynosi raz na 100 lat, wg. dokumentu opracowanego przez Zarząd Dróg Miejskich w Krakowie)
- granica Kraków - Zielonki (Obszar Chronionego Krajobrazu Doliny Wisły)
- granica Wyżyny Krakowsko-Częstochowskiej (Obszar Chronionego Krajobrazu Doliny Wisły)
- przebieg głównych linii kanalizacji sanitarnej (Dorzecze Wisły)
- przebieg kanałowych linii kanalizacji deszczowej
- przebieg napędów powyżej zwłoczyn

	Powierzchnia	Powierzchnia	Procent
	[m2]	[ha]	
MN	2.5748	0.25	5.15
KDGPT	1.5002		3.15
KDZ	0.0200		0.04
KDL	1.5377		3.07
KDD	6.3997		12.79
KDW	3.0605		7.14
KU	0.0750		0.06
MN	15.4875		30.97
MW	1.2500		2.50
MN/U	0.7000		1.40
U	11.1500		22.30
US	1.4968		4.23
WS	0.1700		0.34
ZP	0.5966		1.21
ZPI	0.0500		0.10
Suma	51.9131		100.00

Wydział Planowania Przestrzennego DPR

Kraków

skala 1:500

Wyrys ze Studium Uwarunkowań i Kierunków Zagospodarowania Przestrzennego Miasta Krakowa uchwalonego Studium przyjętego Tąpu z dnia 20 r. przez Radę Miasta Krakowa uchwałą Nr CXVI/700/14

K1 STRUKTURA PRZESTRZENNA I KIERUNKI I ZASADY ROZWOJU — BIURO PLANOWANIA PRZESTRZENNEGO

K2 ŚRODOWISKO KULTUROWE I KIERUNKI I ZASADY OCHRONY I ROZWOJU — BIURO PLANOWANIA PRZESTRZENNEGO

K3 ŚRODOWISKO PRZYRODNICZE I KIERUNKI I ZASADY OCHRONY I ROZWOJU — BIURO PLANOWANIA PRZESTRZENNEGO

K4 SYSTEMY TRANSPORTU I KIERUNKI I ZASADY ROZWOJU — BIURO PLANOWANIA PRZESTRZENNEGO

K5 INFRASTRUKTURA SZCZELNA I KOMUNALNA — BIURO PLANOWANIA PRZESTRZENNEGO

K6 PLANOWANIE MIEJSCOWE I PROGRAMY OPERACYJNE — BIURO PLANOWANIA PRZESTRZENNEGO