MIEJSCOWY PLAN ZAGOSPODAROWANIA PRZESTRZENNEGO OBSZARU „KOSTRZE"

PROGNOZA ODDZIAŁYWANIA NA ŚRODOWISKO
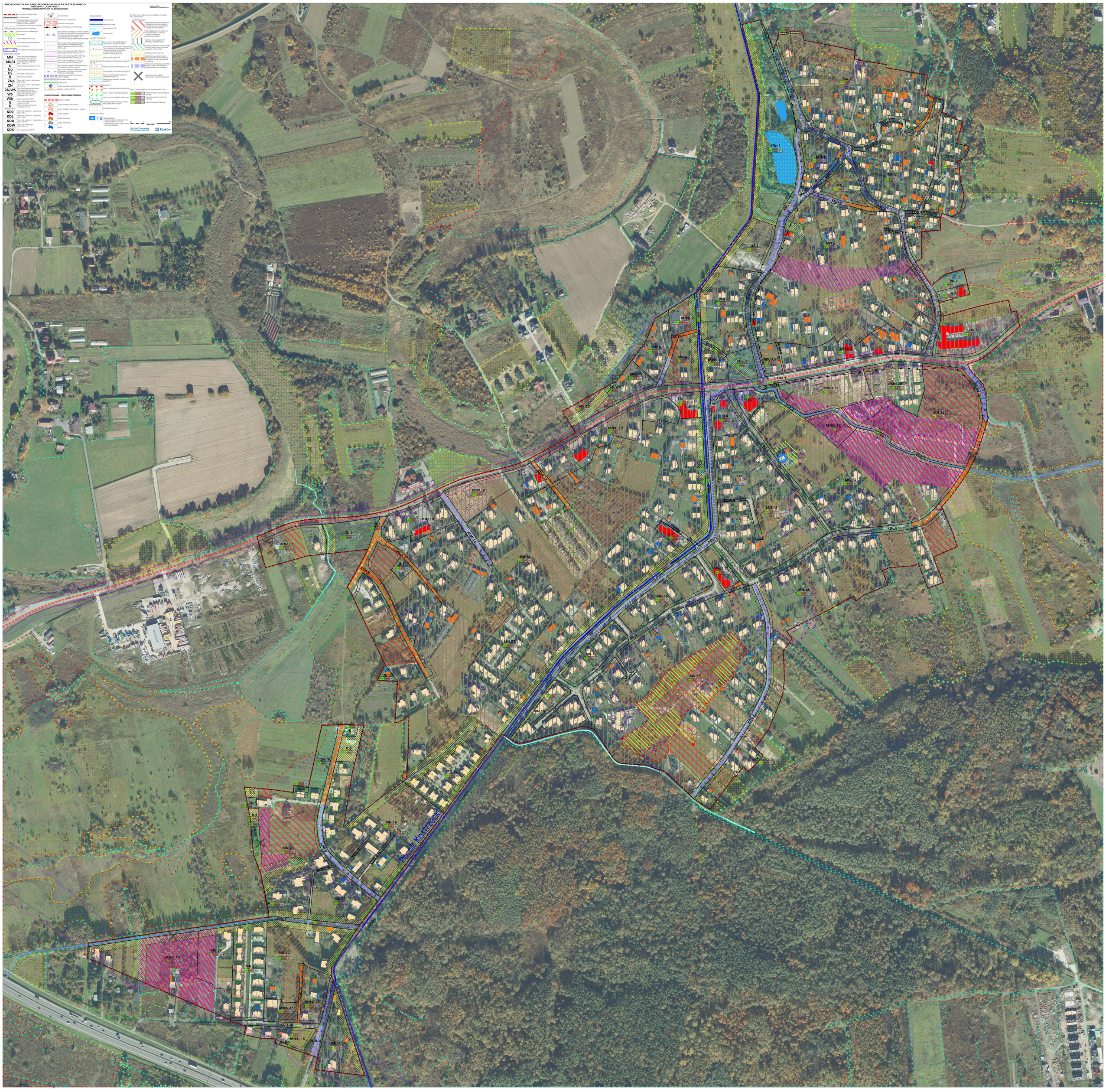
Opracował: 2019 r.
Aktualizacja: Listopad 2020 r.