MIEJSCOWE PLANY ZAGOSPODAROWANIA PRZESTRZENNEGO OBSZARÓW: „TONIE - JURAJSKA", „TONIE - WSCHÓD", „TONIE ZACHÓD", „TONIE PÓŁNOC"
OPRACOWANIE EKOFIZJOGRAFICZNE PODSTAWOWE

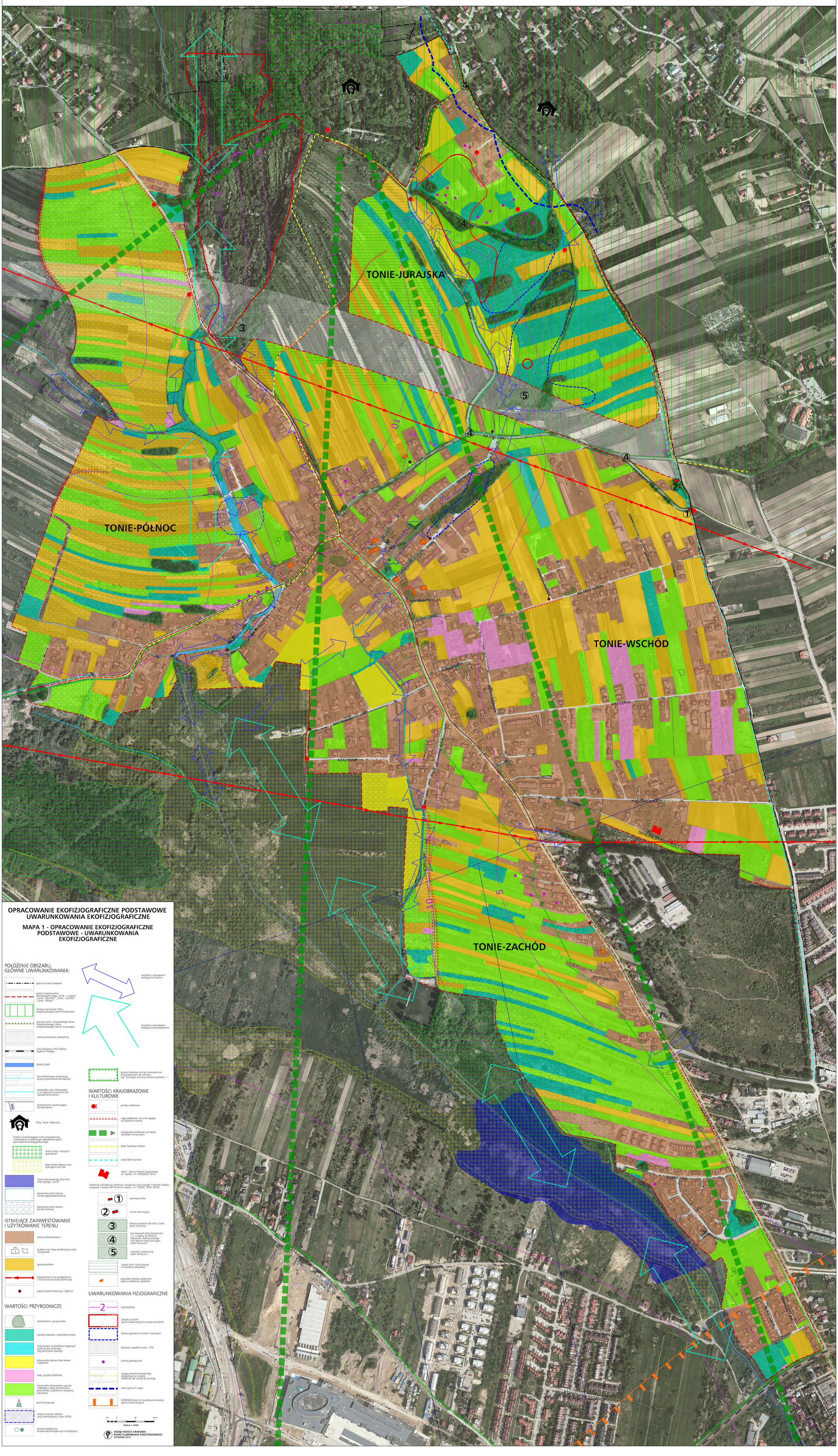

OPRACOWANIE EKOFIZJOGRAFICZNE PODSTAWOWE UWARUNKOWANIA EKOFIZJOGRAFICZNE

MAPA 1 - OPRACOWANIE EKOFIZJOGRAFICZNE PODSTAWOWE - UWARUNKOWANIA EKOFIZJOGRAFICZNE

POŁOŻENIE OBSZARU, GŁÓWNE UWARUNKOWANIA:

- granica miasta Krakowa
- granica opracowania ekofizjograficznego „Tonie - Jurajska", „Tonie - Wschód", „Tonie - Zachód", „Tonie - Północ"
- tereny w granicach Parku Krajobrazowego Doliny Krakowskie
- granice otulin: Tenczyńskiego Parku Krajobrazowego, Parku Krajobrazowego Doliny Krakowskie
- tereny planowanej obwodnicy
- linia kolejowa nr 95 Kraków Mydlniki Podłęże
- potok Sudół
- rów melioracyjny strategiczny (koryto otwarte/odcinki zakryte)
- pozostałe rowy melioracyjne o szczególnym znaczeniu dla odwadniania terenu
- powierzchnie ograniczające lotniska Balice
- forty: Tonie i Pękowice

Tereny o przeważającej funkcji przyrodniczej i rekreacyjnej w najbliższym sąsiedztwie granic opracowania ekofizjograficznego:

- tereny leśne i starszych zadrzewień
- zbiorowiska łąkowe oraz hydrogeniczne [44]
- tereny planowanego zbiornika retencyjnego „Tonie"
- planowany park rzeczny (strefa zagospodarowania)
- planowany park rzeczny (strefa ochrony)

ISTNIEJĄCE ZAINWESTOWANIE I UŻYTKOWANIE TERENU

- tereny zainwestowane
- budynki wg mapy ewidencji gruntów i budynków
- uprawy polowe
- napowietrzna linia energetyczna 110 kV wraz ze strefą techniczną
- stacje transformatorowe 15/04 kV

WARTOŚCI PRZYRODNICZE

- zadrzewienia, grupy drzew
- zarośla krzewów i podrostów drzew
- zbiorowiska na siedliskach łęgowych wzdłużcieku wodnego (łęg jesionowo-olszowy)
- zbiorowiska łąkowe (łąki świeże i wilgotne)
- sady, ogrody działkowe
- różnorodne zbiorowiska ugorów i odłogów z klasy Artemisietea, zbiorowiska ruderalne w otoczeniu zabudowy
- pomnik przyrody
- miejsca rozrodu płazów (wg inwentaryzacji z roku 2010)
- drzewa pojedyncze, drzewa wyróżniające się w krajobrazie

- korytarze i powiązania ekologiczne lokalne
- korytarze i powiązania ekologiczne ponadlokalne
- granice terenów cennych przyrodniczo proponowanych do ochrony wg "Koncepcji ochrony bioróżnorodności..."

WARTOŚCI KRAJOBRAZOWE I KULTUROWE

- punkty widokowe
- ciągi widokowe, kierunki wglądu w krajobraz otwarty
- powiązania widokowe pomiędzy obiektami fortecznymi
- Szlak Twierdzy Kraków
- Szlak Orlich gniazd
- dwór - dawny folwark Kaczorówka (nr rejestru: A-1302(09.07.2012)

Elementy architektury militarnej i krajobrazu kulturowego Twierdzy Kraków związane z fortem 44"Tonie"(nr rejestru: A-1192/M, 18.01.2010):

- 1 czerwony Most
- 2 schron amunicyjny
- 3 bateria sprzężona B3 fortu Tonie, zieleń forteczna
- 4 sieć dawnych dróg fortecznych - ul. Jurajska, Na Zielonki, Pękowicka, Waliszewskiego oraz dawne drogi dublujące, zieleń forteczna
- 5 cmentarz cholerczyny, zieleń forteczna
- zapole fortu Tonie (obszar w ewidencji zabytków)
- pozostałe obiekty zabytkowe ujęte w ewidencji zabytków

UWARUNKOWANIA FIZJOGRAFICZNE

- hydroizobaty
- obszary osuwisk (granica pewna/granica przypuszczalna)
- tereny zagrożone ruchami masowymi
- obszary o spadkach pow. 12%
- otwory geologiczne
- zasięg ponadnormatywnego oddziaływania hałasem LDWN 65 db/ LN 60 db od dróg
- dział wodny III rzędu
- GZWP450 zbiornik nieudokumentowany (granice orientacyjna)

50 0 50 100 m
SKALA 1:2000

URZĄD MIASTA KRAKOWA
BIURO PLANOWANIA PRZESTRZENNEGO
LISTOPAD 2014