MIEJSCOWE PLANY ZAGOSPODAROWANIA PRZESTRZENNEGO OBSZARÓW: „TONIE - JURAJSKA", „TONIE - WSCHÓD", „TONIE ZACHÓD", „TONIE PÓŁNOC"
OPRACOWANIE EKOFIZJOGRAFICZNE PODSTAWOWE

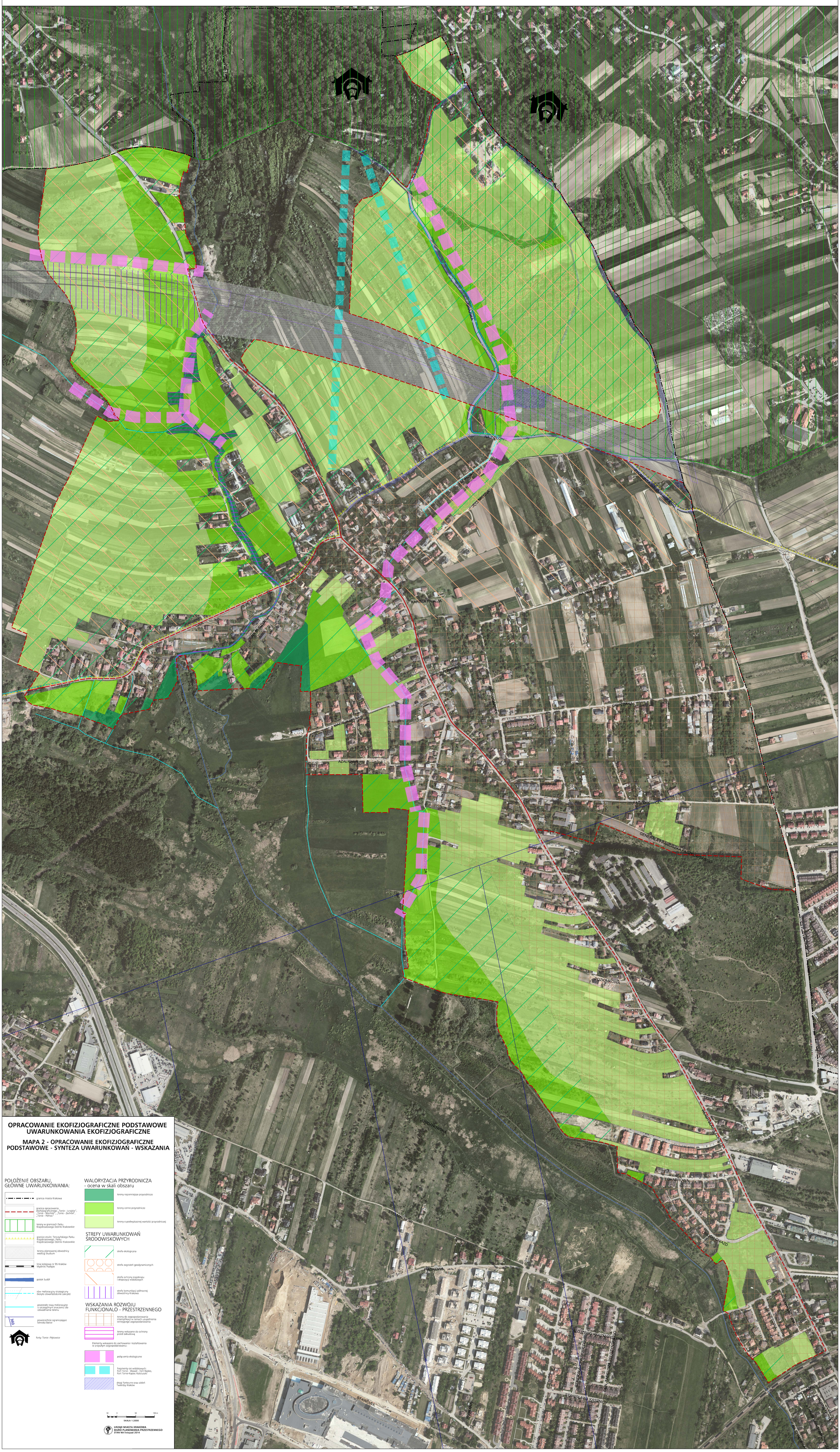

OPRACOWANIE EKOFIZJOGRAFICZNE PODSTAWOWE
UWARUNKOWANIA EKOFIZJOGRAFICZNE

MAPA 2 - OPRACOWANIE EKOFIZJOGRAFICZNE PODSTAWOWE - SYNTEZA UWARUNKOWAŃ - WSKAZANIA

POŁOŻENIE OBSZARU, GŁÓWNE UWARUNKOWANIA:

- granica miasta Krakowa
- granica opracowania ekofizjograficznego „Tonie - Jurajska", „Tonie - Wschód", „Tonie - Zachód", „Tonie - Północ"
- tereny w granicach Parku Krajobrazowego Dolinki Krakowskie
- granice otulin: Tenczyńskiego Parku Krajobrazowego, Parku Krajobrazowego Dolinki Krakowskie
- tereny planowanej obwodnicy według Studium
- linia kolejowa nr 95 Kraków Mydlniki Podłęże
- potok Sudół
- rów melioracyjny strategiczny (koryto otwarte/odcinki zakryte)
- pozostałe rowy melioracyjne o szczególnym znaczeniu dla odwadniania terenu
- 360 powierzchnie ograniczające lotniska Balice
- forty: Tonie i Pękowice

WALORYZACJA PRZYRODNICZA - ocena w skali obszaru

- tereny najcenniejsze przyrodniczo
- tereny cenne przyrodniczo
- tereny o podwyższonej wartości przyrodniczej

STREFY UWARUNKOWAŃ ŚRODOWISKOWYCH

- strefa ekologiczna
- strefa zagrożeń geodynamicznych
- strefa ochrony krajobrazu i ekspozycji widokowych
- strefa komunikacji północnej obwodnicy Krakowa

WSKAZANIA ROZWOJU FUNKCJONALO - PRZESTRZENNEGO

- tereny do zagospodarowania intensyfikacji w ramach uzupełnienia istniejącego zagospodarowania
- tereny wskazane do ochrony przed zabudową

Elementy wskazane do zachowania i kształtowania w przyszłym zagospodarowaniu:

- połączenia ekologiczne
- fragmenty osi widokowych: Fort Tonie - Wawel - Fort Rajsko, Fort Tonie-Kopiec Kościuszki
- drogi forteczne oraz zieleń Twierdzy Kraków

50 0 50 100 m

SKALA 1:2000

URZĄD MIASTA KRAKOWA
BIURO PLANOWANIA PRZESTRZENNEGO
STAN NA listopad 2014