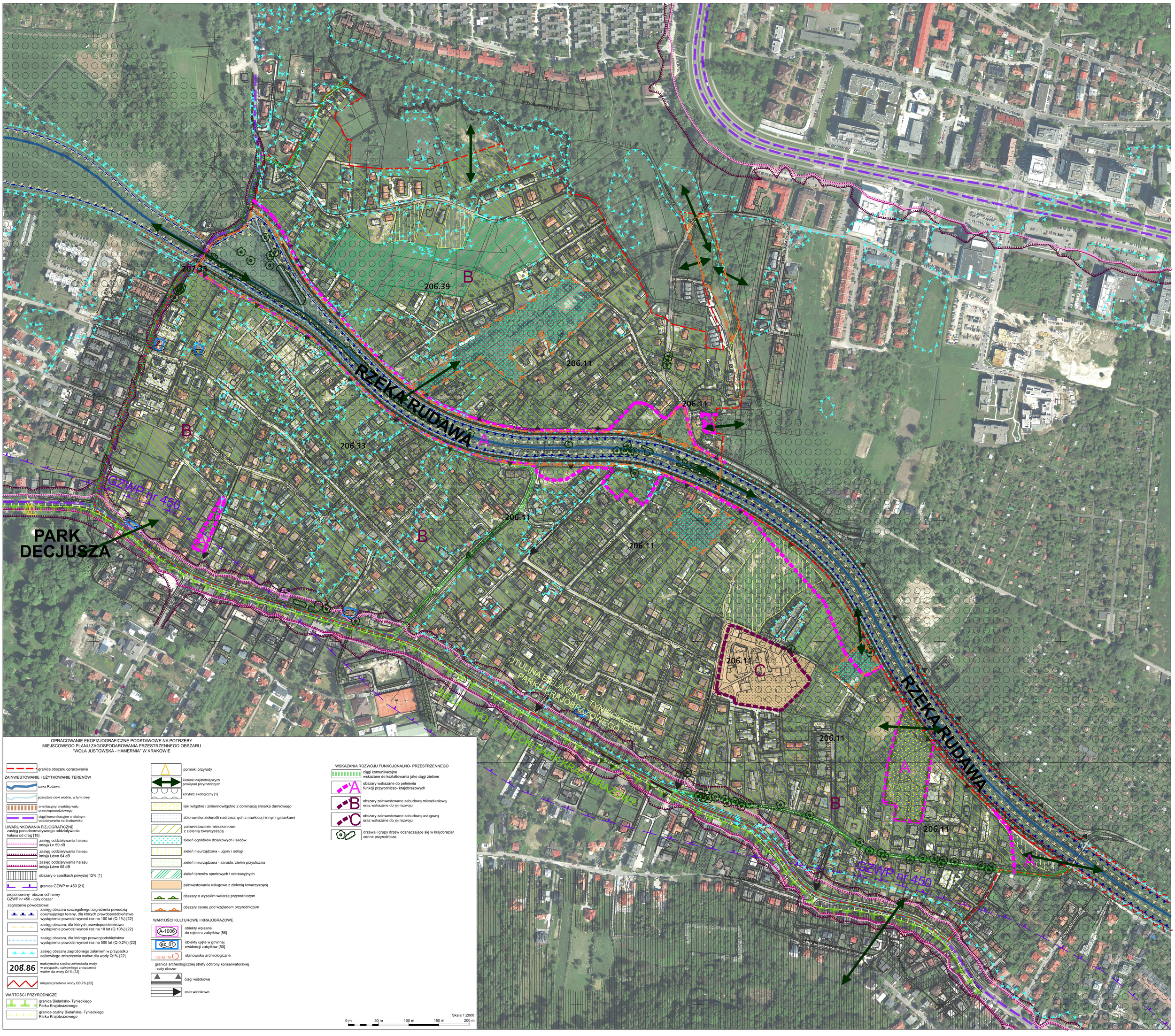

OPRACOWANIE EKOFIZJOGRAFICZNE PODSTAWOWE NA POTRZEBY
MIEJSCOWEGO PLANU ZAGOSPODAROWANIA PRZESTRZENNEGO OBSZARU
"WOLA JUSTOWSKA - HAMERNIA" W KRAKOWIE

granica obszaru opracowania

ZAINWESTOWANIE I UŻYTKOWANIE TERENÓW

- rzeka Rudawa
- pozostałe cieki wodne, w tym rowy
- orientacyjny przebieg wału przeciwpowodziowego
- ciągi komunikacyjne o istotnym oddziaływaniu na środowisko

UWARUNKOWANIA FIZJOGRAFICZNE

zasięg ponadnormatywnego oddziaływania hałasu od dróg [18]:

- zasięg oddziaływania hałasu imisja Ln 59 dB
- zasięg oddziaływania hałasu imisja Ldwn 64 dB
- zasięg oddziaływania hałasu imisja Ldwn 68 dB
- obszary o spadkach powyżej 12% [1]
- granica GZWP nr 450 [21]

proponowany obszar ochronny GZWP nr 450 - cały obszar

zagrożenie powodziowe:

- zasięg obszaru szczególnego zagrożenia powodzią obejmującego tereny, dla których prawdopodobieństwo wystąpienia powodzi wynosi raz na 100 lat (Q 1%) [22]
- zasięg obszaru, dla których prawdopodobieństwo wystąpienia powodzi wynosi raz na 10 lat (Q 10%) [22]
- zasięg obszaru, dla którego prawdopodobieństwo wystąpienia powodzi wynosi raz na 500 lat (Q 0,2%) [22]
- zasięg obszaru zagrożonego zalaniem w przypadku całkowitego zniszczenia wałów dla wody Q1% [22]
- 208.86 maksymalna rzędna zwierciadła wody w przypadku całkowitego zniszczenia wałów dla wody Q1% [22]
- miejsca przelania wody Q0,2% [22]

WARTOŚCI PRZYRODNICZE

- granica Bielańsko- Tynieckiego Parku Krajobrazowego
- granica otuliny Bielańsko- Tynieckiego Parku Krajobrazowego
- pomniki przyrody
- kierunki najistotniejszych powiązań przyrodniczych
- korytarz ekologiczny [1]
- łąki wilgotne i zmiennowilgotne z dominacją śmiałka darniowego
- zbiorowiska ziołorośli nadrzecznych z nawłocią i innymi gatunkami
- zainwestowanie mieszkaniowe z zielenią towarzyszącą
- zieleń ogródków działkowych i sadów
- zieleń nieurządzona - ugory i odłogi
- zieleń nieurządzona - zarośla, zieleń przyuliczna
- zieleń terenów sportowych i rekreacyjnych
- zainwestowanie usługowe z zielenią towarzyszącą
- obszary o wysokim walorze przyrodniczym
- obszary cenne pod względem przyrodniczym

WARTOŚCI KULTUROWE I KRAJOBRAZOWE

- A-1006 obiekty wpisane do rejestru zabytków [56]
- ez_01 obiekty ujęte w gminnej ewidencji zabytków [50]
- 102-56- 76 stanowisko archeologiczne
- granica archeologicznej strefy ochrony konserwatorskiej - cały obszar
- ciągi widokowe
- osie widokowe

WSKAZANIA ROZWOJU FUNKCJONALNO- PRZESTRZENNEGO

- ciągi komunikacyjne wskazane do kształtowania jako ciągi zielone
- A obszary wskazane do pełnienia funkcji przyrodniczo- krajobrazowych
- B obszary zainwestowane zabudową mieszkaniową oraz wskazane do jej rozwoju
- C obszary zainwestowane zabudową usługową oraz wskazane do jej rozwoju
- drzewa i grupy drzew odznaczające się w krajobrazie/ cenne przyrodniczo

Skala 1:2000

0 m 50 m 100 m 150 m 200 m