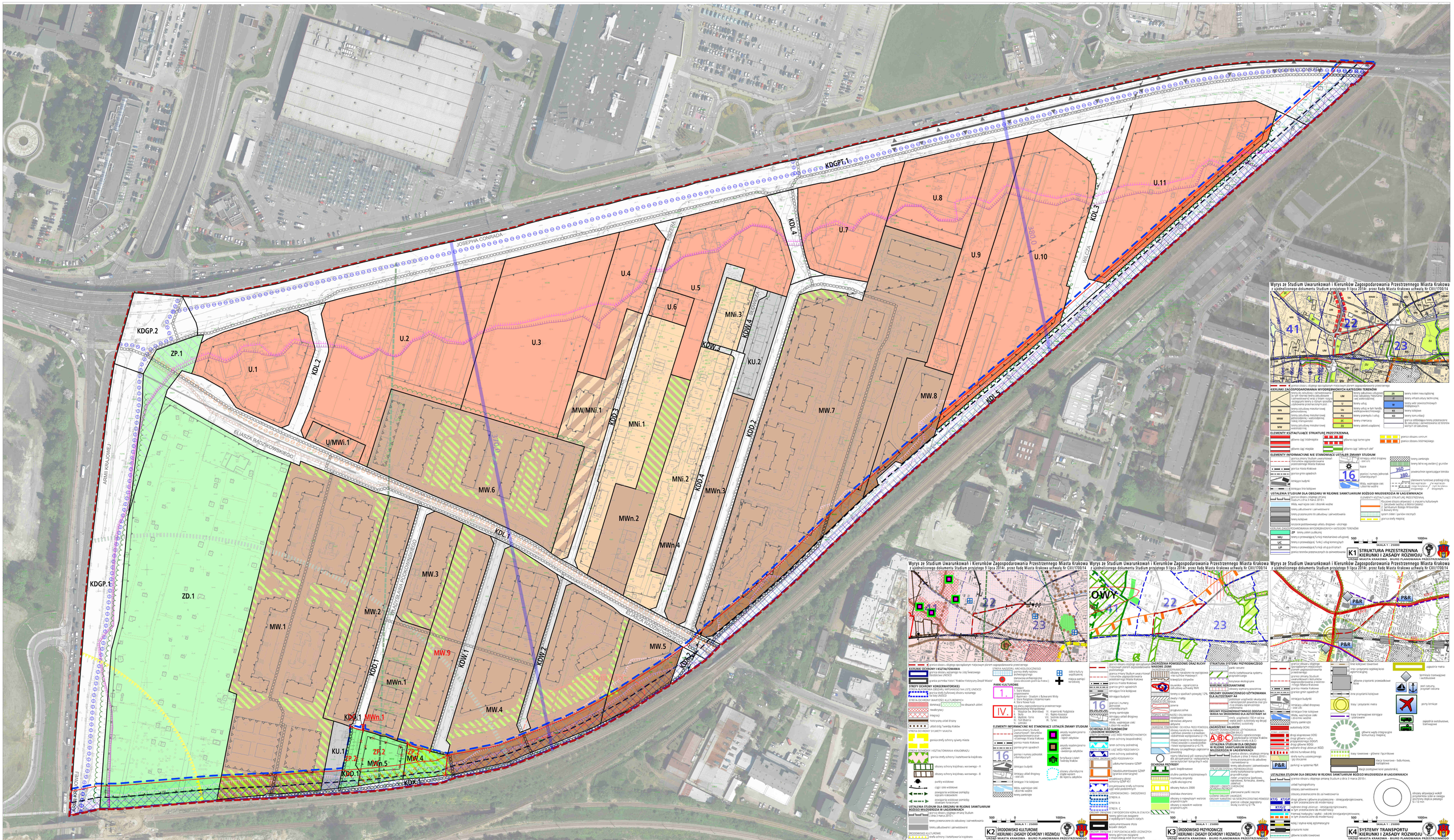

Przeznaczenia terenów	Powierzchnia [ha]	Powierzchnia [%]
MNi	1,46	3,84
MW	11,52	30,25
MW/MNi	0,49	1,29
MWn	1,33	3,5
U/MWi	0,09	0,23
U	9,92	26,04
ZP	0,58	1,52
ZD	3,88	10,17
KDGPT	3	7,87
KDGP	1,43	3,76
KDL	2,51	6,58
KDD	0,99	2,6
KDW	0,42	1,1
KDX	0,18	0,47
KU	0,29	0,77
Razem	**38,1**	**100**

ELEMENTY USTALEŃ PLANU PODLEGAJĄCE PONOWNEMU WYŁOŻENIU W ZAKRESIE WPROWADZONYCH ZMIAN

- obręb geodezyjny wyłożenia do publicznego wglądu
- linie rozgraniczające wprowadzone do projektu planu
- linie rozgraniczające wycofane z projektu planu
- nieprzekraczalne linie zabudowy wycofane z projektu planu
- strefa zieleni wycofana z projektu planu
- wprowadzona do projektu planu strefa 20 m od granicy obszaru kolejowego

PRZEZNACZENIA TERENU

- ZP — Teren zieleni urządzonej (ZP.2)

Wyrys ze Studium Uwarunkowań i Kierunków Zagospodarowania Przestrzennego Miasta Krakowa z ujednoliconego dokumentu Studium przyjętego 9 lipca 2014r. przez Radę Miasta Krakowa uchwałą Nr CXII/1700/14

K1 STRUKTURA PRZESTRZENNA KIERUNKI I ZASADY ROZWOJU — URZĄD MIASTA KRAKOWA – BIURO PLANOWANIA PRZESTRZENNEGO

K2 ŚRODOWISKO KULTUROWE KIERUNKI I ZASADY OCHRONY I ROZWOJU — URZĄD MIASTA KRAKOWA – BIURO PLANOWANIA PRZESTRZENNEGO

K3 ŚRODOWISKO PRZYRODNICZE KIERUNKI I ZASADY OCHRONY I ROZWOJU — URZĄD MIASTA KRAKOWA – BIURO PLANOWANIA PRZESTRZENNEGO

K4 SYSTEMY TRANSPORTU KIERUNKI I ZASADY ROZWOJU — URZĄD MIASTA KRAKOWA – BIURO PLANOWANIA PRZESTRZENNEGO

K5 INFRASTRUKTURA TECHNICZNA I KOMUNALNA KIERUNKI I ZASADY ROZWOJU — URZĄD MIASTA KRAKOWA – BIURO PLANOWANIA PRZESTRZENNEGO

K6 PLANOWANIE MIEJSCOWE I PROGRAMY OPERACYJNE — URZĄD MIASTA KRAKOWA – BIURO PLANOWANIA PRZESTRZENNEGO

MIEJSCOWY PLAN ZAGOSPODAROWANIA PRZESTRZENNEGO OBSZARU "AZORY - ZACHÓD"

Wyciąg: ponowne wyłożenie części projektu planu do publicznego wglądu (lipiec 2021)

RYSUNEK PLANU - PROJEKT
Załącznik Nr 1 do Uchwały Nr ..... Rady Miasta Krakowa z dnia .....

ELEMENTY USTALEŃ PLANU:

- granica obszaru objętego planem
- linie rozgraniczające
- nieprzekraczalne linie zabudowy
- obowiązujące linie zabudowy
- nieprzekraczalne linie lokalizacyjne
- strefa zieleni
- strefa kształtowania przestrzeni publicznej
- istniejący drzew wskazane do urządzenia

ELEMENTY INFORMACYJNE NIESTANOWIĄCE USTALEŃ PLANU:

- granica strefy nadzoru archeologicznego
- parcelowo archeologiczne obszarowe, ujęte w gminną ewidencję stanowisk archeologicznych (AZP 102-56,178)
- oś powiązania widokowego pomiędzy obiektami fortecznymi
- oś widokowa
- ciąg widokowy

PRZEZNACZENIA TERENÓW:

- MNi — MNi.1 – Tereny zabudowy mieszkaniowej jednorodzinnej istniejącej na Mapy akustyczne Krakowa z 2017 r.
- MW — MW.1 – Tereny zabudowy mieszkaniowej wielorodzinnej
- MW/MNi — MW/MNi.1 – Teren zabudowy mieszkaniowej wielorodzinnej lub jednorodzinnej istniejącej
- MWn — MWn.1 – Tereny zabudowy mieszkaniowej wielorodzinnej niskiej intensywności
- U/MWi — U/MWi.1 – Teren zabudowy usługowej lub mieszkaniowej wielorodzinnej istniejącej
- U — U.1 – U.11 – Tereny zabudowy usługowej
- ZP — ZP.1 – ZP.2 – Tereny zieleni urządzonej
- ZD — ZD.1 - Teren ogrodów działkowych
- KDGPT — KDGPT.1 – Teren dróg publicznej klasy głównej ruchu przyspieszonego z tramwajem
- KDGP — KDGP.2 – Tereny dróg publicznych klasy głównej ruchu przyspieszonego
- KDL — KDL.1-KDL.5 – Tereny dróg publicznych klasy lokalnej
- KDD — KDD.1-KDD.4 – Tereny dróg publicznych klasy dojazdowej
- KDW — KDW.1-KDW.4 – Tereny dróg wewnętrznych
- KDX — KDX.1 – KDX.2 – Tereny ciągów pieszych
- KU — KU.1 - KU.2 – Tereny obsługi i urządzeń komunikacyjnych

Instytut Rozwoju Miast i Regionów

Wydział Planowania Przestrzennego UMK

Kraków