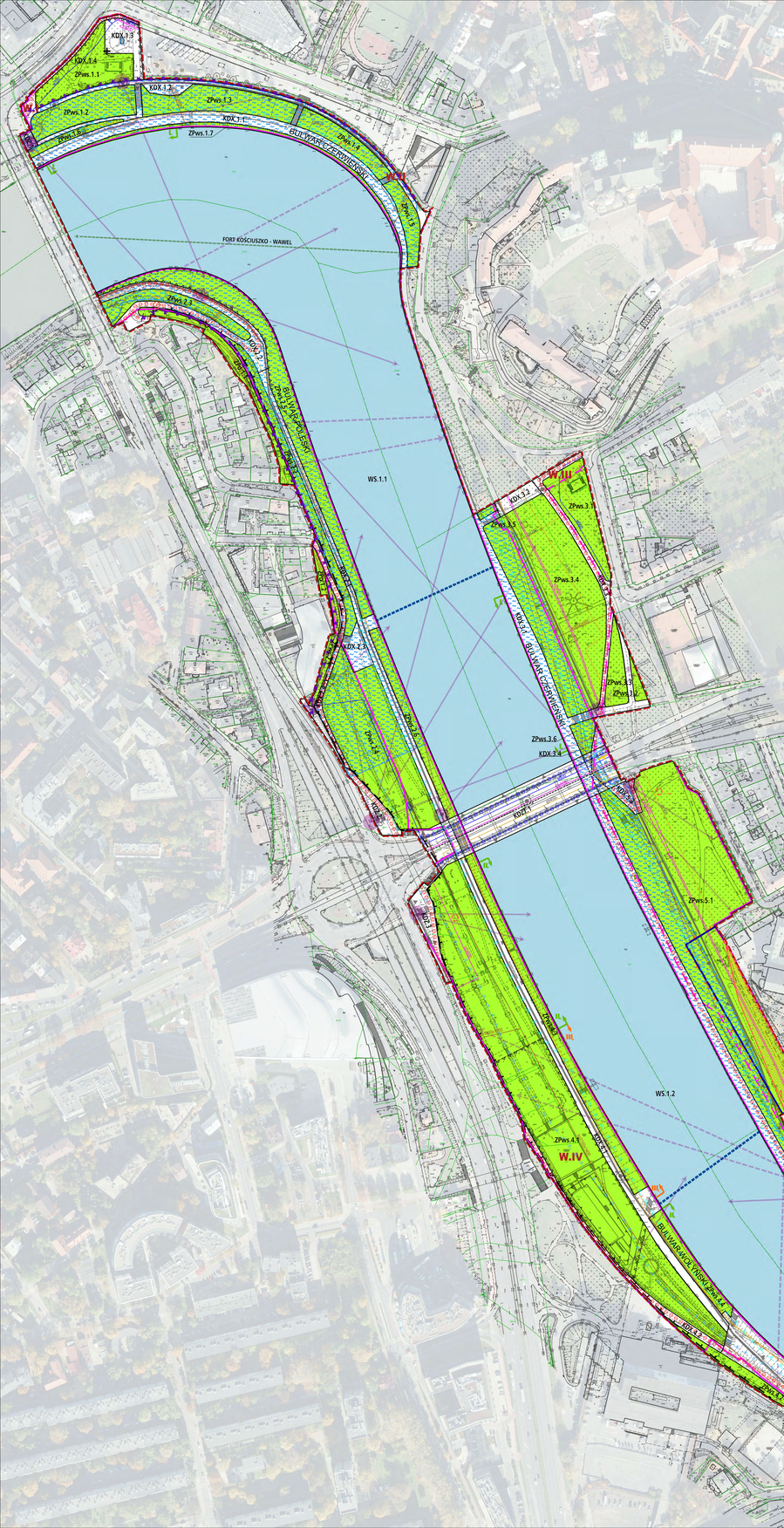

Wyrys ze Studium Uwarunkowań i Kierunków Zagospodarowania Przestrzennego Miasta Krakowa

MIEJSCOWY PLAN ZAGOSPODAROWANIA PRZESTRZENNEGO OBSZARU „BULWARY WIŚLNE II"

RYSUNEK PLANU - PROJEKT

Załącznik Nr 1 do Uchwały Nr ..... Rady Miasta Krakowa z dnia .....

Etapy do zrealizowania ogólnoświadczenia / zagospodarowania

ELEMENTY USTALEŃ PLANU

- granice obszaru objętego planem
- linie rozgraniczające
- zakres linii rozgraniczających na skutkach miejscowych
- nieprzekraczalne linie zabudowy
- nieprzekraczalne linie obsługowych
- tereny obszaru, na którym istnieje obowiązek linii zabudowy uchwał
- tereny obszaru, na którym istnieje obowiązek linii zabudowy - Stadion Miejski
- zakres obszaru, na którym istnieje wskazanie do ustalenia zabudowy - Stadion Miejski
- Zakres Planu / Narodowy
- punkty widokowe
- W.I punkty widokowe przestrzeni publicznych
- rozmieszczenie trasy rozwoju rozbiegu / lotnisko przeno.
- obszar szczególnego zagrożenia zawodzą - obszar zagrożony - obszar zagrożony powodzią - prawdopodobieństwo
- granica obszaru szczególnego zagrożenia powodzią - obszar zagrożony - obszar zagrożony - obszar zagrożony powodzią - prawdopodobieństwo
- granica obszaru, na którym istnieje obowiązek ograniczenia terenu, na którym powodzi - obszar zagrożony - obszar zagrożony - obszar zagrożony powodzią - prawdopodobieństwo
- granica obszaru, na którym istnieje obowiązek ograniczenia terenu, na którym powodzi - obszar zagrożony - obszar zagrożony - obszar zagrożony powodzią - prawdopodobieństwo
- KDZ tereny dróg publicznych - klasy dominującą - KDZ.1 - KDZ.2
- KDLT tereny dróg publicznych o ograniczonej dostępności - klasy lokalnej - KDLT.1, KDLT.2
- KDX.13 tereny komunikacji - obszar ciągów rowerowych - KDX.13 - KDX.13.2
- KK tereny kolei - KK.1

ELEMENTY INFORMACYJNE I UMIEJSCOWIONIA PRZEDMIOTU PLANU

- ZPwS tereny publiczne zieleni urządzonej - parków miejskich - Wolnego Czasu - Wolnego Czasu - Zespół Wisła
- ZPwS tereny - wyznaczone na ciągi pieszo-rowerowe - Stadion Miejski
- ZPwS tereny - wyznaczone na ciągi pieszo-rowerowe - Stadion Miejski
- WS tereny wód śródlądowych - wyznaczone na ciągi pieszo-rowerowe - Stadion Miejski
- ZPo tereny publiczne otwartej przestrzeni - Stadion Miejski
- WS tereny wód śródlądowych - Stadion Miejski
- KDZ.P - BULWAR KURLANDSKI
- KDZ.P - BULWAR KURLANDSKI
- KDZ.P - BULWAR WIŚLNY
- KDZ.P - BULWAR WIŚLNY
- KDZ.P - BULWAR WIŚLNY