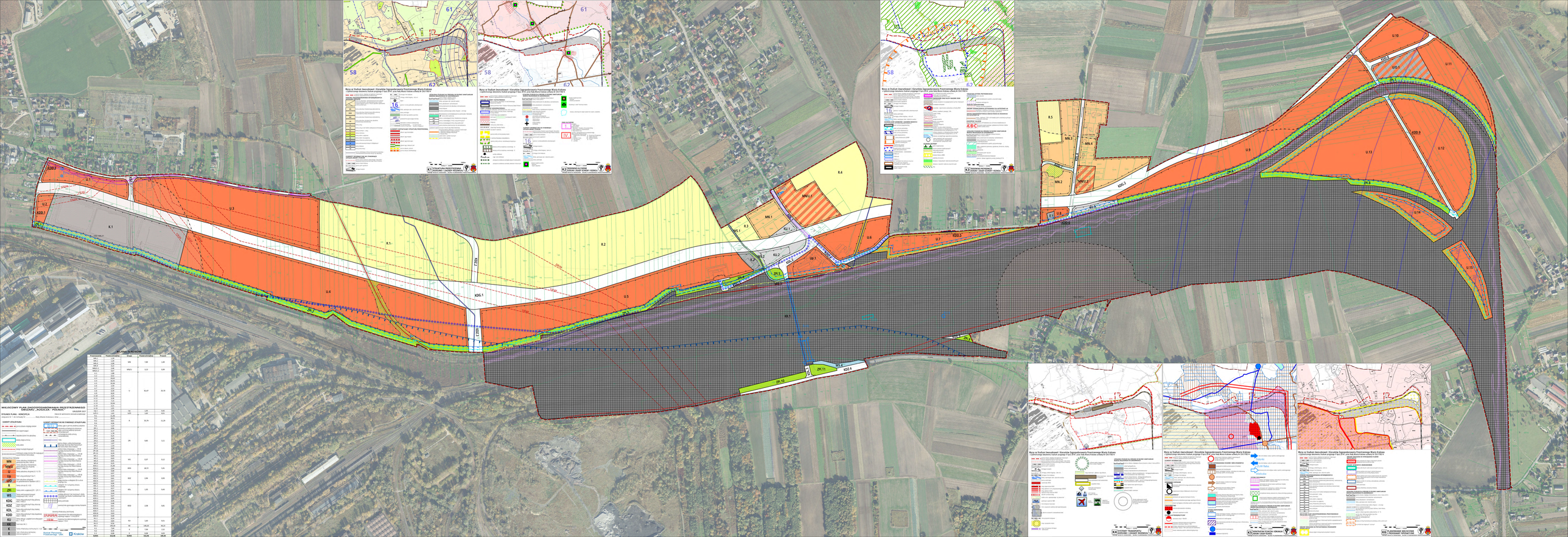
Rys.1a Studium Uwarunkowań i Kierunków Zagospodarowania Przestrzennego Miasta Kobiór
- Całościowego Arkusza Studium przyjętego Uchwałą Rady Miasta Kobiór nr XLVI/300/2014
K.1 STATYSTYKA PRZESTRZENNA - OBSZARY I ZASADY ROZWOJU
Rys.1b Studium Uwarunkowań i Kierunków Zagospodarowania Przestrzennego Miasta Kobiór
- Całościowego Arkusza Studium przyjętego Uchwałą Rady Miasta Kobiór nr XLVI/300/2014
K.2 ŚRODOWISKO NATURALNE - OBSZARY I ZASADY OCHRONY
Rys.1c Studium Uwarunkowań i Kierunków Zagospodarowania Przestrzennego Miasta Kobiór
- Całościowego Arkusza Studium przyjętego Uchwałą Rady Miasta Kobiór nr XLVI/300/2014
K.3 DZIEDZICTWO PRZYRODNICZE - OBSZARY I ZASADY OCHRONY
Rys.1d Studium Uwarunkowań i Kierunków Zagospodarowania Przestrzennego Miasta Kobiór
- Całościowego Arkusza Studium przyjętego Uchwałą Rady Miasta Kobiór nr XLVI/300/2014
K.4 SYSTEMY TRANSPORTU - OBSZARY I ZASADY ROZWOJU
Rys.1e Studium Uwarunkowań i Kierunków Zagospodarowania Przestrzennego Miasta Kobiór
- Całościowego Arkusza Studium przyjętego Uchwałą Rady Miasta Kobiór nr XLVI/300/2014
K.5 INFRASTRUKTURA SPOŁECZNA - OBSZARY I ZASADY ROZWOJU
Rys.1f Studium Uwarunkowań i Kierunków Zagospodarowania Przestrzennego Miasta Kobiór
- Całościowego Arkusza Studium przyjętego Uchwałą Rady Miasta Kobiór nr XLVI/300/2014
K.6 LADOWANIE SMOŁOCZNE - OBSZARY I ZASADY ROZWOJU
BILANS TERENÓW
MIEJSCOWY PLAN ZAGOSPODAROWANIA PRZESTRZENNEGO
OBSZARU „RUDZICA - POŁUDNIE"
RYSUNEK PLANU - KONSTRUKCJA
Rzut poziomy 1:500 - Arkusz 1
OBSZAR OPRACOWANIA UWARUNKOWAŃ
OBSZAR ZAMKNIĘTY
OBSZAR ZAMKNIĘTY DO WYŁĄCZENIA