MIEJSCOWY PLAN ZAGOSPODAROWANIA PRZESTRZENNEGO OBSZARU "CENTRUM NOWEJ HUTY"

RYSUNEK PLANU
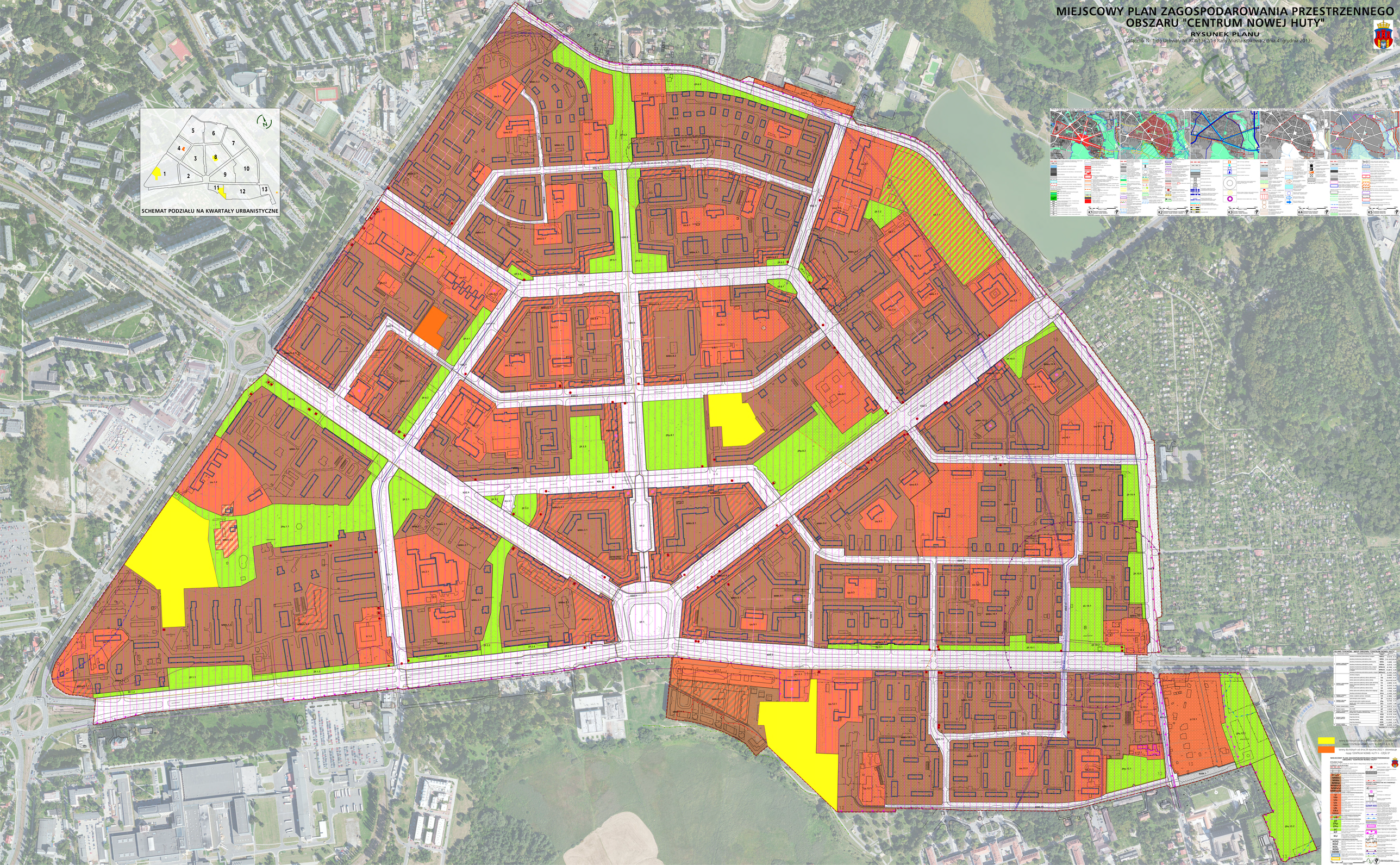
Załącznik Nr 1 do Uchwały Nr XCII/1362/13 Rady Miasta Krakowa z dnia 4 grudnia 2013r.