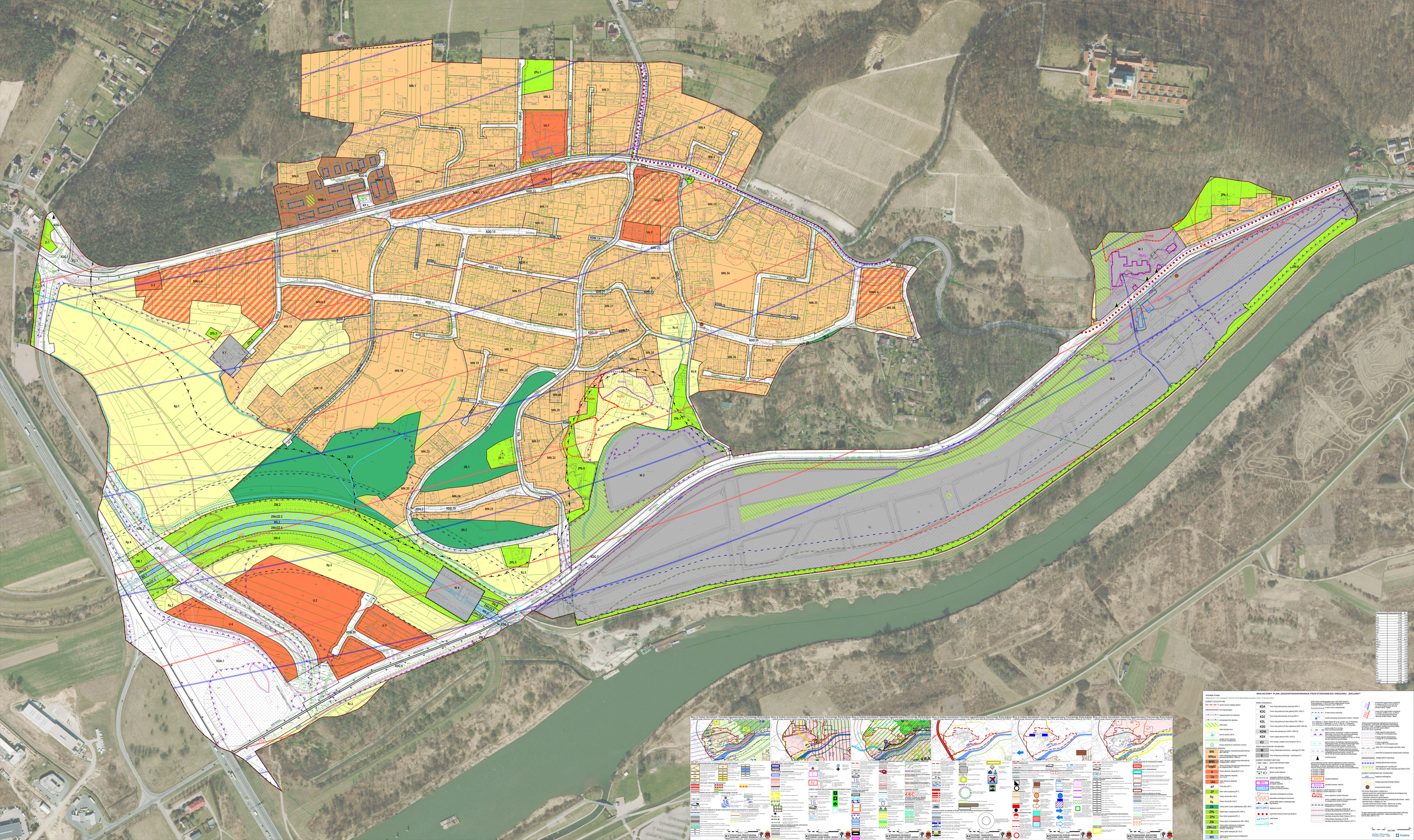
MIEJSCOWY PLAN ZAGOSPODAROWANIA PRZESTRZENNEGO OBSZARU „BIELANY"
STUDIUM PLANU
Załącznik Nr 1 do uchwały Nr LXIII/1537/22 Rady Miasta Krakowa z dnia 12 stycznia 2022
ELEMENTY OPISU PLANU
TERENY KOMUNALNE
TERENY PRZEMYSŁOWO-SKŁADOWE
TERENY ZIELENI
ELEMENTY INFORMACYJNE PLANU
ELEMENTY INFRASTRUKTURY TECHNICZNEJ
K.1 STRUKTURA PRZESTRZENNA
K.2 PRZEZNACZENIE TERENÓW
K.3 ŚRODOWISKO PRZYRODNICZE
K.4 SYSTEMY TRANSPORTOWE
K.5 STRUKTURA TERENÓW OBSZARU PRZEKSZTAŁCEŃ
K.6 PLANOWANIE MIEJSCOWE