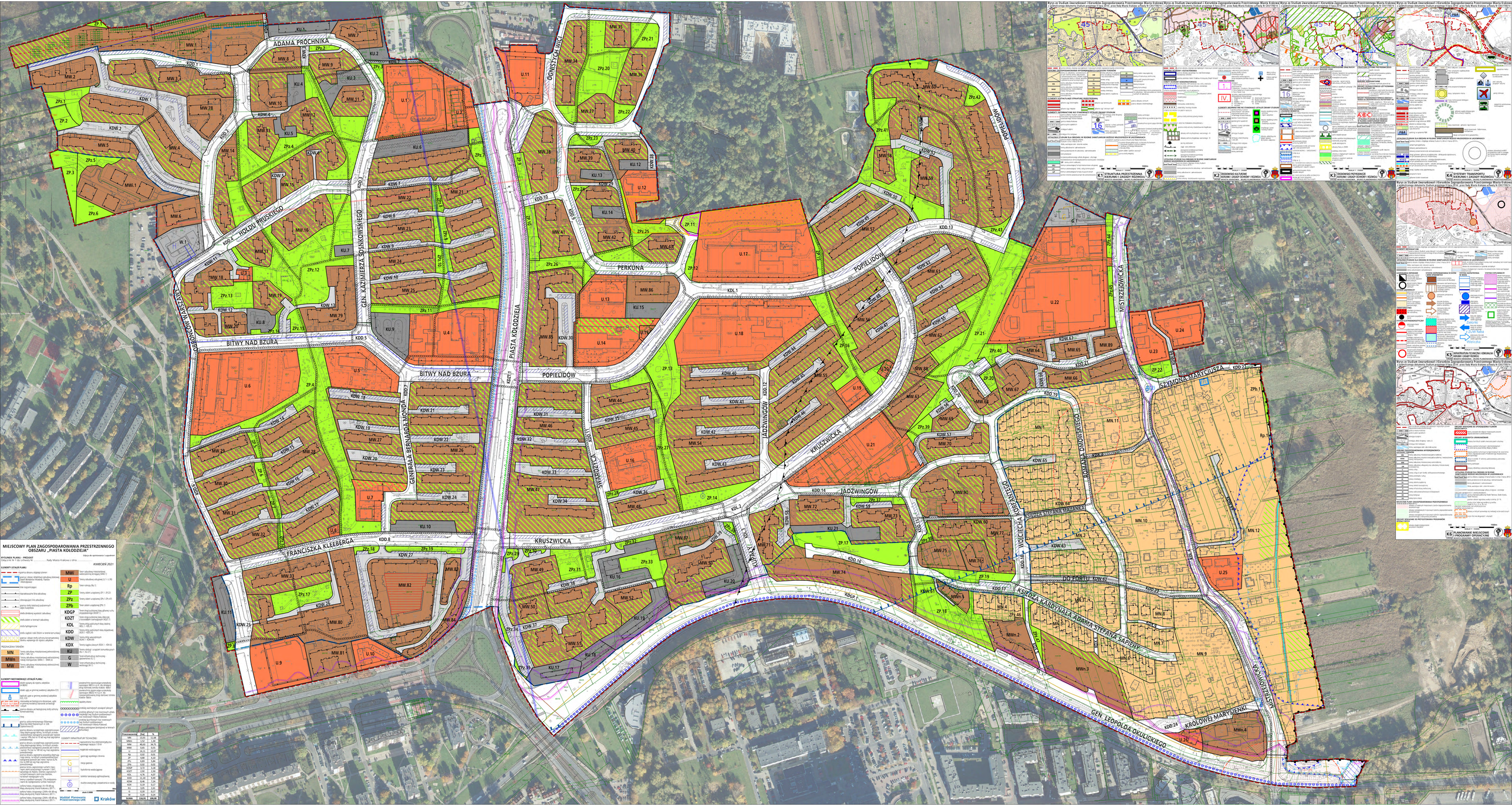

MIEJSCOWY PLAN ZAGOSPODAROWANIA PRZESTRZENNEGO OBSZARU „PIASTA KOŁODZIEJA"

Mapa do opiniowania i uzgodnień

RYSUNEK PLANU – PROJEKT

Załącznik Nr 1 do Uchwały Nr ..... Rady Miasta Krakowa z dnia .....

KWIECIEŃ 2021

ELEMENTY USTALEŃ PLANU:

- granica obszaru objętego planem
- granica i oś rzeczywistej szerokości dróżnych terenów komunikacji Miasta Krakowa
- linie rozgraniczające
- linia obrzeżenia linii zabudowy
- istniejące linie zabudowy
- granica strefy dopuszczalnej zabudowy nad kubaturami
- strefa ochronna wysokiej zabudowy
- strefa zieleni w terenach zabudowy
- strefa hydrogeniczna
- strefa ciągłości nasypu (ochrony wzgórza)
- granica obszaru strefy ochrony konserwatorskiej
- obszar wpisany do rejestru zabytków

PRZEWAŻNIE TERENÓW

MN	tereny zabudowy mieszkaniowej jednorodzinnej (kolorystyka: SMN 1)
MWn	tereny zabudowy mieszkaniowej wielorodzinnej (kolorystyka: SMWn 1)
MW	tereny zabudowy mieszkaniowej wielorodzinnej (kolorystyka: SMW 1)
MWU	teren zabudowy mieszkaniowej wielorodzinnej z usługami (kolorystyka: SMWU 1)
U	tereny usługowe (kolorystyka: SU 1)
Rp	teren rolniczy (Rp 1)
ZP	tereny zieleni urządzonej (ZP 1, ZP.23)
ZPz	tereny zieleni urządzonej (ZPz 1-ZPz.43)
ZPb	teren zieleni urządzonej (ZPb 1)
KDGP	teren drogi publicznej klasy głównej ruchu przyspieszonego (KDGP 1)
KDZT	teren drogi publicznej klasy głównej miejskiej (KDZT 1, KDZT.2)
KDL	teren drogi publicznej klasy lokalnej (KDL 1)
KDD	teren drogi publicznej klasy dojazdowej (KDD 1-KDD.35)
KDW	teren drogi wewnętrznej (KDW 1-KDW.68)
KDX	teren drogi publicznej (KDX 1-KDX.6)
KU	teren drogi i urządzeń komunikacyjnych (KU 1-KU.21)
G	teren składowania (kolorystyka: pomarańczowa) (G 1)
W	teren infrastruktury technicznej - wodociągi (W 1)

ELEMENTY WSTRZĄDNIĄCE USTALEŃ PLANU:

- granica terenu do rejestru zabytków (ZZ 1)
- granica strefy ochrony konserwatorskiej (ZZ1 SK 1)
- obiekt wpisany do gminnej ewidencji zabytków (ZZ 2)
- obiekt wartościowy architektonicznie obiekt wpisany do gminnej ewidencji zabytków (ZZ 3)
- obiekt wpisany do gminnej ewidencji zabytków (ZZ 4)
- obiekt wpisany do rejestru zabytków (ZZ 5)
- obiekt wpisany do rejestru zabytków (ZZ 6)
- obiekt wpisany do rejestru zabytków (ZZ 7)
- obiekt wpisany do rejestru zabytków (ZZ 8)
- obiekt wpisany do rejestru zabytków (ZZ