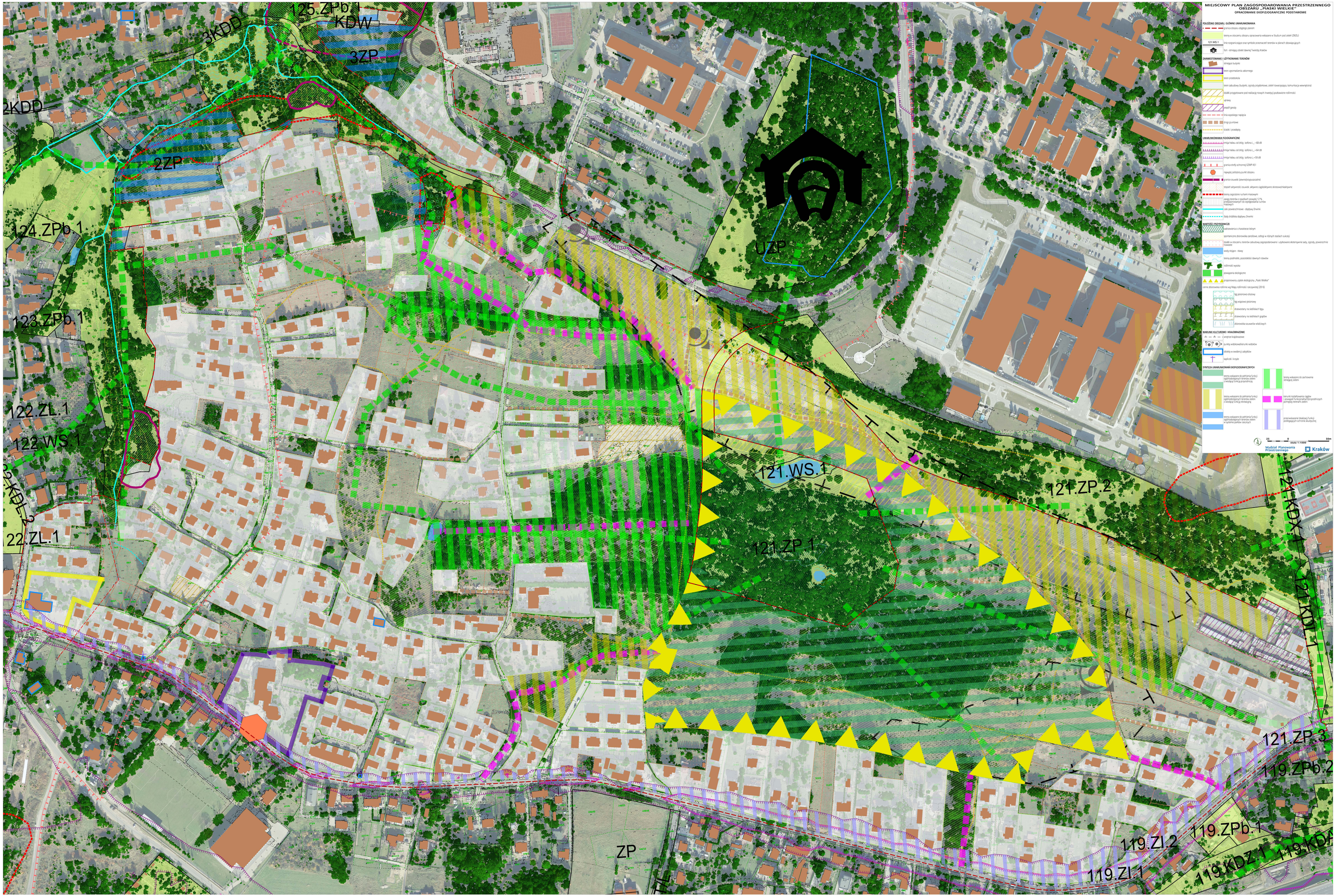

MIEJSCOWY PLAN ZAGOSPODAROWANIA PRZESTRZENNEGO OBSZARU „PIASKI WIELKIE"
OPRACOWANIE EKOFIZJOGRAFICZNE PODSTAWOWE
POŁOŻENIE OBSZARU, GŁÓWNE UWARUNKOWANIA
granica obszaru objętego planem
tereny w otoczeniu obszaru opracowania wskazane w Studium pod zieleń (ZNZU)
121.WS.1
linie rozgraniczające oraz symbole przeznaczeń terenów w planach obowiązujących
121
fort - istniejący obiekt dawnej Twierdzy Kraków
ZAINWESTOWANIE I UŻYTKOWANIE TERENÓW
istniejące budynki
teren zgromadzenia zakonnego
teren przedszkola
teren zabudowy (budynki, ogrody przydomowe, zieleń towarzysząca, komunikacja wewnętrzna)
działki przygotowane pod realizację nowych inwestycji podstawowe roślinności
uprawy
zespół parady
linia wysokiego napięcia
drogi gruntowe
ścieżki i przedepty
UWARUNKOWANIA FIZJOGRAFICZNE
emisja hałasu od dróg izoforu i_ -68 dB
emisja hałasu od dróg izoforu i_ -64 dB
emisja hałasu od dróg izoforu i_ -59 dB
granica strefy ochronnej GZWP 451
najwyżej położony punkt obszaru
granice osuwisk (zewnętrzna/wyszczególnić)
stopień aktywności osuwisk, aktywne ciągłe/aktywne okresowo/nieaktywne
tereny zagrożone ruchami masowymi
zasięg terenów o spadkach powyżej 12 % przekraczających do wyróżnienia ruchów masowych
cieki powierzchniowe - dopływy Drwinki
ślady źródliska dopływu Drwinki
WARTOŚCI PRZYRODNICZE
zadrzewienia o charakterze leśnym
spontaniczne zbiorowiska zarośliowe, odłogi w różnych stadiach sukcesji
działki w otoczeniu terenów zabudowy zagospodarowane i użytkowane ekstensywnie sady, ogrody, powierzchnie trawiaste
wody stojące - stawy
tereny podmokłe, pozostałości dawnych stawów
roślinność wysoka
powiązania ekologiczne
proponowany użytek ekologiczny „Piaski Wielkie"
cenne zbiorowiska roślinne wg Mapy roślinności rzeczywistej (2016)
tęg jesionowo-olszowy
tęg wiązowo-jesionowy
drzewostany na siedliskach tęgu
drzewostany na siedliskach grądów
zbiorowiska szuwarów właściwych
WARUNKI KULTUROWE I KRAJOBRAZOWE
wnętrze krajobrazowe
punkty widokowe/kierunki widoków
obiekty w ewidencji zabytków
kapliczki i krzyże
SYNTEZA UWARUNKOWAŃ EKOFIZJOGRAFICZNYCH
tereny wskazane do pełnienia funkcji ogólnodostępnych terenów zieleni z wiodącą funkcją przyrodniczą
tereny wskazane do pełnienia funkcji ogólnodostępnych terenów zieleni z wiodącą funkcją rekreacyjną
tereny wskazane do pełnienia funkcji ogólnodostępnych terenów zieleni w systemie parków rzecznych
tereny wskazane do zachowania istniejącej zieleni
kierunki kształtowania ciągów i powiązań funkcjonalnych/przyrodniczych pomiędzy terenami zieleni
przeciwskazane lokalizacji funkcji podlegających ochronie akustycznej
25 0 50m
skala 1:1000
Wydział Planowania Przestrzennego
Kraków
125.ZPb.1
KDW
3KDD
3ZP
2KDD
2ZP
124.ZPb.1
123.ZPb.1
122.ZL.1
122.WS.1
122.KDL.2
122.ZL.1
UZP
121.WS.1
121.ZP.2
121.ZP.1
121.KDX.1
121.KDL.1
121.ZP.3
119.ZPb.2
119.ZPb.1
119.ZI.2
119.ZI.1
119.KDZ.1
ZP