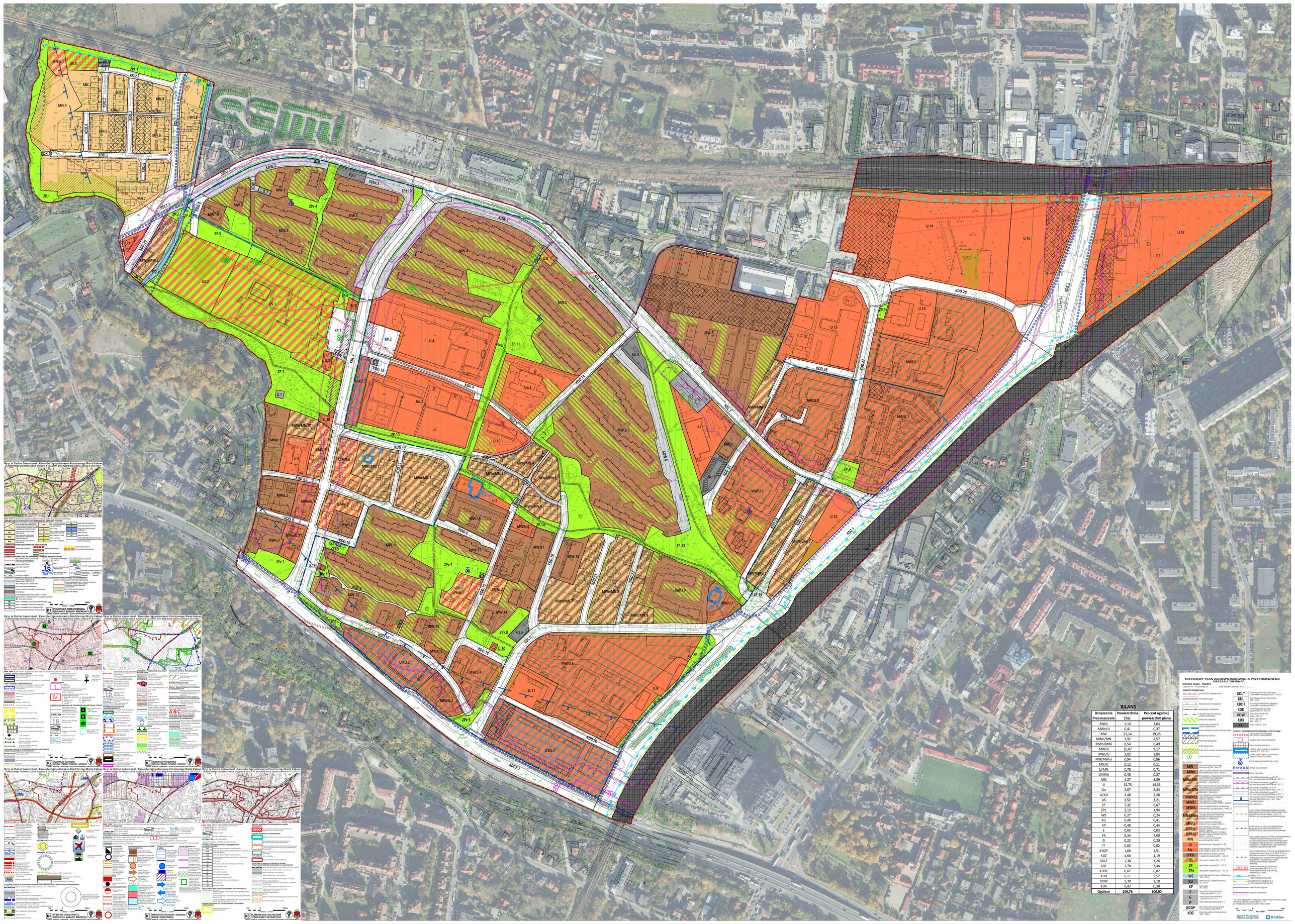

MIEJSCOWY PLAN ZAGOSPODAROWANIA PRZESTRZENNEGO OBSZARU „SIEWNA"

RYSUNEK PLANU - PROJEKT

Załącznik Nr 1 do uchwały Nr ..... Rady Miasta Krakowa z dnia .....

ELEMENTY USTALEŃ PLANU

- granice obszaru objętego planem
- linie rozgraniczające
- nieprzekraczalne linie zabudowy
- dopuszczalne linie zabudowy
- nieprzekraczalne linie balkonów, loggii i tarasów podpiwniczonych
- linie zasadnicze zabudowy
- tereny dróg wewnętrznych
- tereny dróg publicznych
- tereny dróg publicznych klasy dojazdowej
- tereny dróg publicznych klasy lokalnej
- tereny dróg publicznych klasy głównej
- tereny dróg wewnętrznych
- tereny dróg publicznych
- KDD - KDD1, KDD2, KDD3, KDD4, KDD5, KDD6, KDD7, KDD8, KDD9, KDD10, KDD11, KDD12, KDD13, KDD14, KDD15, KDD16, KDD17, KDD18, KDD19, KDD20, KDD21, KDD22, KDD23, KDD24, KDD25, KDD26, KDD27, KDD28, KDD29, KDD30
- KDL - KDL1, KDL2, KDL3
- KDDT - KDDT1, KDDT2
- KDD - KDD1, KDD2
- KDW - KDW1, KDW2, KDW3, KDW4, KDW5, KDW6, KDW7, KDW8, KDW9, KDW10, KDW11, KDW12, KDW13, KDW14, KDW15, KDW16, KDW17, KDW18, KDW19, KDW20, KDW21, KDW22, KDW23, KDW24, KDW25, KDW26, KDW27, KDW28, KDW29, KDW30, KDW31, KDW32, KDW33, KDW34, KDW35, KDW36, KDW37, KDW38, KDW39, KDW40, KDW41, KDW42, KDW43, KDW44, KDW45, KDW46, KDW47, KDW48, KDW49, KDW50, KDW51, KDW52, KDW53, KDW54, KDW55, KDW56, KDW57, KDW58, KDW59, KDW60, KDW61, KDW62, KDW63, KDW64, KDW65, KDW66, KDW67, KDW68, KDW69, KDW70, KDW71, KDW72, KDW73, KDW74, KDW75, KDW76, KDW77, KDW78, KDW79, KDW80, KDW81, KDW82, KDW83, KDW84, KDW85, KDW86, KDW87, KDW88, KDW89, KDW90, KDW91, KDW92, KDW93, KDW94, KDW95, KDW96, KDW97, KDW98, KDW99, KDW100, KDW101, KDW102, KDW103, KDW104, KDW105, KDW106, KDW107, KDW108, KDW109, KDW110, KDW111, KDW112, KDW113, KDW114, KDW115, KDW116, KDW117, KDW118, KDW119, KDW120, KDW121, KDW122, KDW123, KDW124, KDW125, KDW126, KDW127, KDW128, KDW129, KDW130, KDW131, KDW132, KDW133, KDW134, KDW135, KDW136, KDW137, KDW138, KDW139, KDW140, KDW141, KDW142, KDW143, KDW144, KDW145, KDW146, KDW147, KDW148, KDW149, KDW150, KDW151, KDW152, KDW153, KDW154, KDW155, KDW156, KDW157, KDW158, KDW159, KDW160, KDW161, KDW162, KDW163, KDW164, KDW165, KDW166, KDW167, KDW168, KDW169, KDW170, KDW171, KDW172, KDW173, KDW174, KDW175, KDW176, KDW177, KDW178, KDW179, KDW180, KDW181, KDW182, KDW183, KDW184, KDW185, KDW186, KDW187, KDW188, KDW189, KDW190, KDW191, KDW192, KDW193, KDW194, KDW195, KDW196, KDW197, KDW198, KDW199, KDW200, KDW201, KDW202, KDW203, KDW204, KDW205, KDW206, KDW207, KDW208, KDW209, KDW210, KDW211, KDW212, KDW213, KDW214, KDW215, KDW216, KDW217, KDW218, KDW219, KDW220, KDW221, KDW222, KDW223, KDW224, KDW225, KDW226, KDW227, KDW228, KDW229, KDW230, KDW231, KDW232, KDW233, KDW234, KDW235, KDW236, KDW237, KDW238, KDW239, KDW240, KDW241, KDW242, KDW243, KDW244, KDW245, KDW246, KDW247, KDW248, KDW249, KDW250, KDW251, KDW252, KDW253, KDW254, KDW255, KDW256, KDW257, KDW258, KDW259, KDW260, KDW261, KDW262, KDW263, KDW264, KDW265, KDW266, KDW267, KDW268, KDW269, KDW270, KDW271, KDW272, KDW273, KDW274, KDW275, KDW276, KDW277, KDW278, KDW279, KDW280, KDW281, KDW282, KDW283, KDW284, KDW285, KDW286, KDW287, KDW288, KDW289, KDW290, KDW291, KDW292, KDW293, KDW294, KDW295, KDW296, KDW297, KDW298, KDW299, KDW300, KDW301, KDW302, KDW303, KDW304, KDW305, KDW306, KDW307, KDW308, KDW309, KDW310, KDW311, KDW312, KDW313, KDW314, KDW315, KDW316, KDW317, KDW318, KDW319, KDW320, KDW321, KDW322, KDW323, KDW324, KDW325, KDW326, KDW327, KDW328, KDW329, KDW330, KDW331, KDW332, KDW333, KDW334, KDW335, KDW336, KDW337, KDW338, KDW339, KDW340, KDW341, KDW342, KDW343, KDW344, KDW345, KDW346, KDW347, KDW348, KDW349, KDW350, KDW351, KDW352, KDW353, KDW354, KDW355, KDW356, KDW357, KDW358, KDW359, KDW360, KDW361, KDW362, KDW363, KDW364, KDW365, KDW366, KDW367, KDW368, KDW369, KDW370, KDW371, KDW372, KDW373, KDW374, KDW375, KDW376, KDW377, KDW378, KDW379, KDW380, KDW381, KDW382, KDW383, KDW384, KDW385, KDW386, KDW387, KDW388, KDW389, KDW390, KDW391, KDW392, KDW393, KDW394, KDW395, KDW396, KDW397, KDW398, KDW399, KDW400, KDW401, KDW402, KDW403, KDW404, KDW405, KDW406, KDW407, KDW408, KDW409, KDW410, KDW411, KDW412, KDW413, KDW414, KDW415, KDW416, KDW417, KDW418, KDW419, KDW420, KDW421, KDW422, KDW423, KDW424, KDW425, KDW426, KDW427, KDW428, KDW429, KDW430, KDW431, KDW432, KDW433, KDW434, KDW435, KDW436, KDW437, KDW438, KDW439, KDW440, KDW441, KDW442, KDW443, KDW444, KDW445, KDW446, KDW447, KDW448, KDW449, KDW450, KDW451, KDW452, KDW453, KDW454, KDW455, KDW456, KDW457, KDW458, KDW459, KDW460, KDW461, KDW462, KDW463, KDW464, KDW465, KDW466, KDW467, KDW468, KDW469, KDW470, KDW471, KDW472, KDW473, KDW474, KDW475, KDW476, KDW477, KDW478, KDW479, KDW480, KDW481, KDW482, KDW483, KDW484, KDW485, KDW486, KDW487, KDW488, KDW489, KDW490, KDW491, KDW492, KDW493, KDW494, KDW495, KDW496, KDW497, KDW498, KDW499, KDW500, KDW501, KDW502, KDW503, KDW504, KDW505, KDW506, KDW507, KDW508, KDW509, KDW510, KDW511, KDW512, KDW513, KDW514, KDW515, KDW516, KDW517, KDW518, KDW519, KDW520, KDW521, KDW522, KDW523, KDW524, KDW525, KDW526, KDW527, KDW528, KDW529, KDW530, KDW531, KDW532, KDW533, KDW534, KDW535, KDW536, KDW537, KDW538, KDW539, KDW540, KDW541, KDW542, KDW543, KDW544, KDW545, KDW546, KDW547, KDW548, KDW549, KDW550, KDW551, KDW552, KDW553, KDW554, KDW555, KDW556, KDW557, KDW558, KDW559, KDW560, KDW561, KDW562, KDW563, KDW564, KDW565, KDW566, KDW567, KDW568, KDW569, KDW570, KDW571, KDW572, KDW573, KDW574, KDW575, KDW576, KDW577, KDW578, KDW579, KDW580, KDW581, KDW582, KDW583, KDW584, KDW585, KDW586, KDW587, KDW588, KDW589, KDW590, KDW591, KDW592, KDW593, KDW594, KDW595, KDW596, KDW597, KDW598, KDW599, KDW600, KDW601, KDW602, KDW603, KDW604, KDW605, KDW606, KDW607, KDW608, KDW609, KDW610, KDW611, KDW612, KDW613, KDW614, KDW615, KDW616, KDW617, KDW618, KDW619, KDW620, KDW621, KDW622, KDW623, KDW624, KDW625, KDW626, KDW627, KDW628, KDW629, KDW630, KDW631, KDW632, KDW633, KDW634, KDW635, KDW636, KDW637, KDW638, KDW639, KDW640, KDW641, KDW642, KDW643, KDW644, KDW645, KDW646, KDW647, KDW648, KDW649, KDW650, KDW651, KDW652, KDW653, KDW654, KDW655, KDW656, KDW657, KDW658, KDW659, KDW660, KDW661, KDW662, KDW663, KDW664, KDW665, KDW666, KDW667, KDW668, KDW669, KDW670, KDW671, KDW672, KDW673, KDW674, KDW675, KDW676, KDW677, KDW678, KDW679, KDW680, KDW681, KDW682, KDW683, KDW684, KDW685, KDW686, KDW687, KDW688, KDW689, KDW690, KDW691, KDW692, KDW693, KDW694, KDW695, KDW696, KDW697, KDW698, KDW699, KDW700, KDW701, KDW702, KDW703, KDW704, KDW705, KDW706, KDW707, KDW708, KDW709, KDW710, KDW711, KDW712, KDW713, KDW714, KDW715, KDW716, KDW717, KDW718, KDW719, KDW720, KDW721, KDW722, KDW723, KDW724, KDW725, KDW726, KDW727, KDW728, KDW729, KDW730, KDW731, KDW732, KDW733, KDW734, KDW735, KDW736, KDW737, KDW738, KDW739, KDW740, KDW741, KDW742, KDW743, KDW744, KDW745, KDW746, KDW747, KDW748, KDW749, KDW750, KDW751, KDW752, KDW753, KDW754, KDW755, KDW756, KDW757, KDW758, KDW759, KDW760, KDW761, KDW762, KDW763, KDW764, KDW765, KDW766, KDW767, KDW768, KDW769, KDW770, KDW771, KDW772, KDW773, KDW774, KDW775, KDW776, KDW777, KDW778, KDW779, KDW780, KDW781, KDW782, KDW783, KDW784, KDW785, KDW786, KDW787, KDW788, KDW789, KDW790, KDW791, KDW792, KDW793, KDW794, KDW795, KDW796, KDW797, KDW798, KDW799, KDW800, KDW801, KDW802, KDW803, KDW804, KDW805, KDW806, KDW807, KDW808, KDW809, KDW810, KDW811, KDW812, KDW813, KDW814, KDW815, KDW816, KDW817, KDW818, KDW819, KDW820, KDW821, KDW822, KDW823, KDW824, KDW825, KDW826, KDW827, KDW828, KDW829, KDW830, KDW831, KDW832, KDW833, KDW834, KDW835, KDW836, KDW837, KDW838, KDW839, KDW840, KDW841, KDW842, KDW843, KDW844, KDW845, KDW846, KDW847, KDW848, KDW849, KDW850, KDW851, KDW852, KDW853, KDW854, KDW855, KDW856, KDW857, KDW858, KDW859, KDW860, KDW861, KDW862, KDW863, KDW864, KDW865, KDW866, KDW867, KDW868, KDW869, KDW870, KDW871, KDW872, KDW873, KDW874, KDW875, KDW876, KDW877, KDW878, KDW879, KDW880, KDW881, KDW882, KDW883, KDW884, KDW885, KDW886, KDW887, KDW888, KDW889, KDW890, KDW891, KDW892, KDW893, KDW894, KDW895, KDW896, KDW897, KDW898, KDW899, KDW900, KDW901, KDW902, KDW903, KDW904, KDW905, KDW906, KDW907, KDW908, KDW909, KDW910, KDW911, KDW912, KDW913, KDW914, KDW915, KDW916, KDW917, KDW918, KDW919, KDW920, KDW921, KDW922, KDW923, KDW924, KDW925, KDW926, KDW927, KDW928, KDW929, KDW930, KDW931, KDW932, KDW933, KDW934, KDW935, KDW936, KDW937, KDW938, KDW939, KDW940, KDW941, KDW942, KDW943, KDW944, KDW945, KDW946, KDW947, KDW948, KDW949, KDW950, KDW951, KDW952, KDW953, KDW954, KDW955, KDW956, KDW957, KDW958, KDW959, KDW960, KDW961, KDW962, KDW963, KDW964, KDW965, KDW966, KDW967, KDW968, KDW969, KDW970, KDW971, KDW972, KDW973, KDW974, KDW975, KDW976, KDW977, KDW978, KDW979, KDW980, KDW981, KDW982, KDW983, KDW984, KDW985, KDW986, KDW987, KDW988, KDW989, KDW990, KDW991, KDW992, KDW993, KDW994, KDW995, KDW996, KDW997, KDW998, KDW999, KDW1000
- KK - KK1, KK2
- tereny linii kolejowych

ELEMENTY INFORMACYJNE NIEOBARDZIEJĄCE USTALEŃ PLANU

- granice terenów zamkniętych
- granice strefy ochrony konserwatorskiej
- punktowe stanowiska archeologiczne
- granice terenów górniczych
- strefa ochrony akustycznej (zgodnie z uwarunkowaniami z art. 117 ust. 2 ustawy z dnia 27 kwietnia 2001 r. Prawo ochrony środowiska)
- strefa ochrony wodno-prawnej
- strefa ochrony krajobrazu
- strefa ochrony ekspozycji
- strefa ochrony przyrodniczej
- strefa hydrogeologiczna
- strefa ochrony na terenach narażonych na zagrożenie powodzią (Q100 - 1%, Q10 - 10%)
- strefa ochrony wodnej (zbiornik Dobczycki)
- obszar zwiększonego zagrożenia ruchu drogowego
- przebieg rzeki nieewidencjonowanej
- granice terenów wyłączonych z przeznaczenia na cele rolnicze i leśne (art. 5 ust. 1 ustawy z dnia 3 lutego 1995 r. o ochronie gruntów rolnych i leśnych)
- granice obszaru, na którym przewidywane jest wystąpienie przekroczeń dopuszczalnego poziomu hałasu (art. 3 ust. 1 pkt 2 ustawy z dnia 27 kwietnia 2001 r. Prawo ochrony środowiska)
- granice obszaru, na którym przewidywane jest wystąpienie przekroczeń dopuszczalnego poziomu hałasu (art. 3 ust. 1 pkt 2 ustawy z dnia 27 kwietnia 2001 r. Prawo ochrony środowiska) - wariant
- granice obszaru, na którym przewidywane jest wystąpienie przekroczeń dopuszczalnego poziomu hałasu (art. 3 ust. 1 pkt 2 ustawy z dnia 27 kwietnia 2001 r. Prawo ochrony środowiska) - wariant z uwzględnieniem ekranowania akustycznego
- granice obszaru, na którym przewidywane jest wystąpienie przekroczeń dopuszczalnego poziomu hałasu (art. 3 ust. 1 pkt 2 ustawy z dnia 27 kwietnia 2001 r. Prawo ochrony środowiska) - wariant z uwzględnieniem ekranowania akustycznego - zakres zmian
- granice obszaru, na którym przewidywane jest wystąpienie przekroczeń dopuszczalnego poziomu hałasu (art. 3 ust. 1 pkt 2 ustawy z dnia 27 kwietnia 2001 r. Prawo ochrony środowiska) - wariant z uwzględnieniem ekranowania akustycznego - zakres zmian
- 188.60 - wysokość bezwzględna
- 188.60 - wysokość względna
- 188.60 - wysokość bezwzględna - wariant z uwzględnieniem ekranowania akustycznego
- 188.60 - wysokość względna - wariant z uwzględnieniem ekranowania akustycznego
- nazwy ulic
- nazwy dróg publicznych
- nazwy dróg wewnętrznych
- nazwy dróg wewnętrznych - wariant
- nazwy dróg publicznych klasy głównej
- nazwy dróg publicznych klasy głównej - wariant
- nazwy dróg publicznych klasy dojazdowej
- nazwy dróg publicznych klasy dojazdowej - wariant
- nazwy dróg publicznych klasy lokalnej
- nazwy dróg publicznych klasy lokalnej - wariant
- nazwy dróg publicznych klasy głównej
- nazwy dróg publicznych klasy głównej - wariant
- nazwy dróg wewnętrznych
- nazwy dróg wewnętrznych - wariant
- nazwy dróg publicznych
- nazwy dróg publicznych