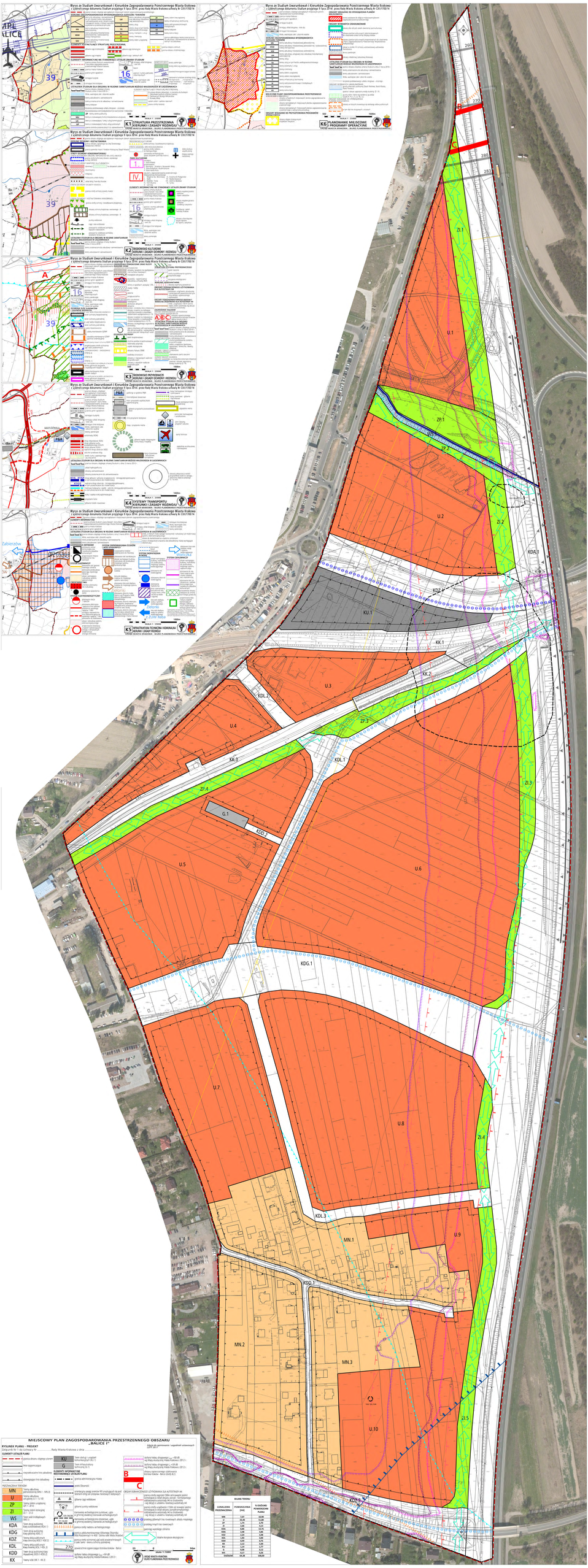
Wyrys ze Studium Uwarunkowań i Kierunków Zagospodarowania Przestrzennego Miasta Krakowa
K1 STRUKTURA PRZESTRZENNA I KIERUNKI I ZASADY ROZWOJU
K2 DROGOWNICY SUBURBIUM KIERUNKI I ZASADY DOWOZU I ROZWOZU
K3 DROGOWNICY PRZYWOZOWE KIERUNKI I ZASADY DOWOZU I ROZWOZU
K4 SYSTEMY TRANSPORTU KIERUNKI I ZASADY DOWOZU I ROZWOZU
K5 INFRASTRUKTURA TECHNICZNA I KOMUNALNA KIERUNKI I ZASADY ROZWOJU
K6 PLANOWANIE MIEJSCOWE PROGRAMY OPERACYJNE
ZI.1
ZP.1
U.1
U.2
ZI.2
KDL.2
KDL.1
KDD.7
KDZ.1
KU.1
KK.1
KK.2
U.3
U.4
KK.3
ZI.4
G.1
KDD.2
U.5
U.6
KDG.1
U.7
U.8
ZI.3
KDL.3
MN.1
U.9
KDD.1
MN.2
MN.3
U.10
ZI.5
KDD.3
MIEJSCOWY PLAN ZAGOSPODAROWANIA PRZESTRZENNEGO OBSZARU „BALICE I"
RYSUNEK PLANU - PROJEKT
ELEMENTY OTULEI PLANU
PRZEWAŻNE TERENY
BILANS TERENU