MIEJSCOWY PLAN ZAGOSPODAROWANIA PRZESTRZENNEGO OBSZARU "WRÓŻENICE"

ZASADY UZBROJENIA TERENU

ZAŁĄCZNIK NR 2 DO UCHWAŁY NR LXXXVII/1133/09 RADY MIASTA KRAKOWA Z DNIA 2 GRUDNIA 2009 r.

SKALA 1:2000

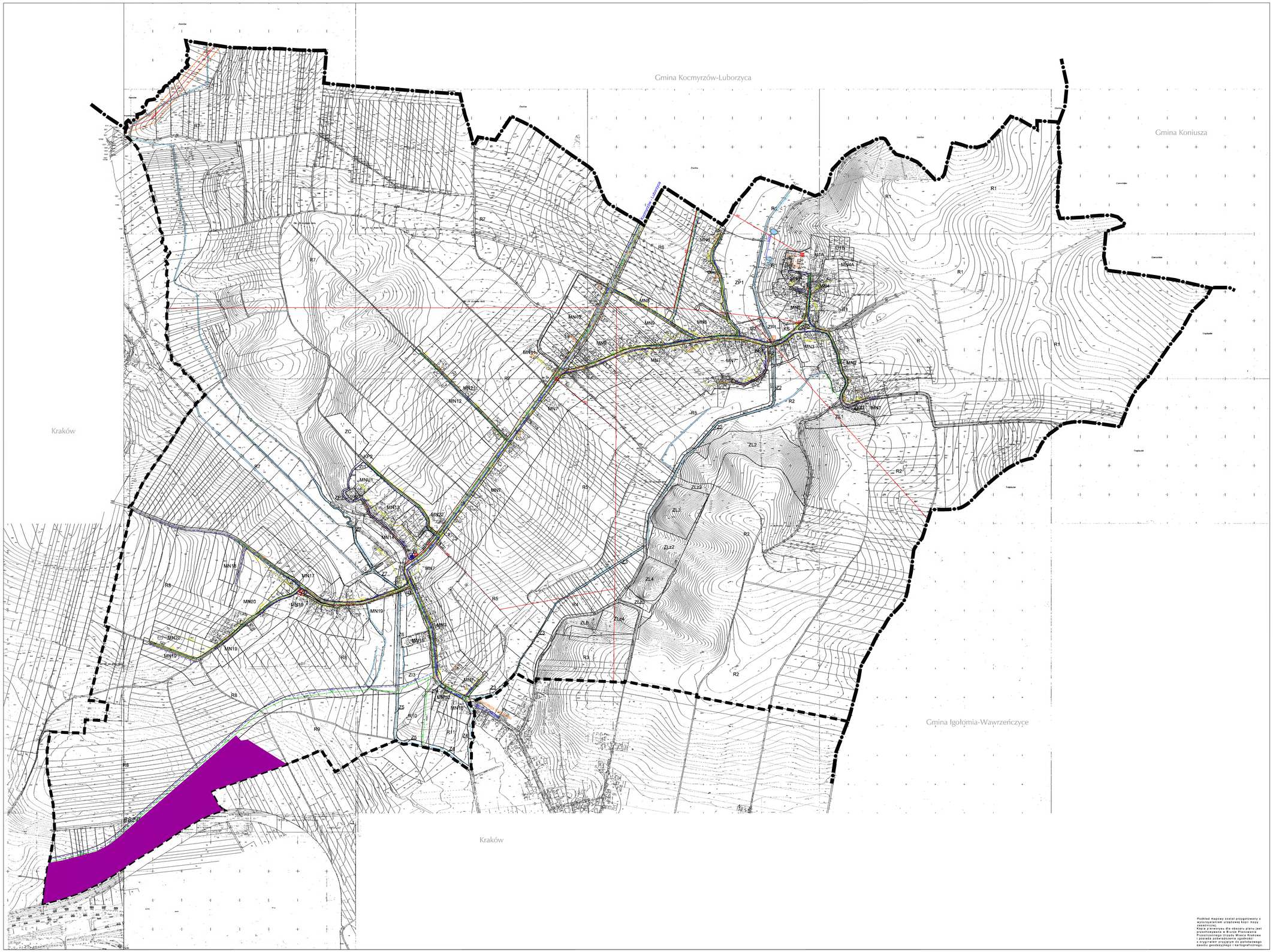

LEGENDA:

OZNACZENIA FORMALNE

granica obszaru objętego planem miejscowym

granica miasta Krakowa i gmin sąsiednich

linie rozgraniczające tereny o różnym przeznaczeniu i różnych zasadach zagospodarowania

TERENY ZABUDOWY MIESZKANIOWEJ

- MN — tereny zabudowy mieszkaniowej jednorodzinnej (MN1 - MN22, MN4A)
- MNU — tereny zabudowy jednorodzinnej mieszkaniowo - usługowej (MNU1, MNU2)

TERENY ZABUDOWY USŁUGOWEJ

- U — tereny zabudowy usługowej (U1 - U3, U1A)
- UK — teren zabudowy usługowej - sakralnej

TERENY ZIELENI

- ZC — teren cmentarza
- ZI — tereny zieleni izolacyjnej (ZI1 - ZI4)
- ZL — tereny lasu (ZL1 - ZL5)
- ZLz — tereny zalesień (ZLz1 - ZLz4)
- ZP — tereny zieleni urządzonej (ZP1 - ZP3)
- Z — tereny zieleni nieurządzonej (Z1 - Z7)
- R — tereny rolnicze (R1 - R11)

TERENY INNE

- KP — tereny parkingów (KP1 - KP2)
- KS — teren obsługi komunikacji samochodowej
- W — teren infrastruktury technicznej - wodociągi

TERENY KOMUNIKACJI

- KDZ — tereny dróg publicznych zbiorczych (KDZ1-KDZ3)
- KDL — tereny dróg publicznych lokalnych (KDL1 - KDL3)
- KDD — tereny dróg publicznych dojazdowych (KDD1 - KDD13)
- KDW — tereny dróg wewnętrznych (KDW1 - KDW8)
- KDX — teren wydzielonego ciągu pieszo - jezdnego (KDX)

ZAOPATRZENIE W WODĘ

- istniejąca sieć wodociągowa
- projektowana sieć wodociągowa
- przebudowywana sieć wodociągowa 110 na 150
- istniejąca hydroformia

KANALIZACJA

- istniejąca kanalizacja indywidualna
- projektowana sieć kanalizacji sanitarnej
- projektowana sieć kanalizacji sanitarnej tłocznej
- przepompownia ścieków sanitarnych
- projektowana sieć kanalizacji opadowej
- potoki, zbiorniki wodne, rowy melioracyjne i kanały odwadniające

GAZOWNICTWO

- istniejący gazociąg średnioprężny
- projektowany gazociąg

ELEKTROENERGETYKA

- istniejąca linia średniego napięcia
- projektowana linia średniego napięcia
- istniejąca stacja trafo SN/nn
- projektowana stacja trafo SN/nn
- istniejąca linia napowietrzna 110 kV
- strefa ochronna od linii 110 kV

TELETECHNIKA

- kanalizacja teletechniczna

tereny dla których od dnia 27 czerwca 2023 r. obowiązuje Miejscowy Plan Zagospodarowania Przestrzennego dla obszaru "Ruszcza-Północ"

Podkład mapowy został przygotowany z wykorzystaniem urzędowej kopii mapy zasadniczej.
Stan prawny terenu dla obszaru planu jest przechowywana w Biurze Planowania Przestrzennego Urzędu Miasta Krakowa i posiada potwierdzenie zgodności z oryginałem otrzymanym do państwowego zasobu geodezyjnego i kartograficznego.

0 m 50 m 100 m 150 m 200 m 250 m

BIURO PLANOWANIA PRZESTRZENNEGO WARSZAWA S.A.	DIAGNOZA	GMINA BIELINY KRAKOWSKIE	
	TYTUŁ	Projekt zmian miejscowego planu zagospodarowania przestrzennego obszaru "Wróżenice"	
	NAZWA OPRACOWANIA	"Miejscowy plan zagospodarowania przestrzennego obszaru "Wróżenice"	
	ZAMÓWIENIE	1/2	
	FAZA	projekt uchwały rady miasta	
	NAZWA PLIKU	MP WRÓŻENICE RYSUNEK 2 _ZASADY UZBROJENIA.DWG	MP WRÓŻENICE 2
	DATA UKOŃCZENIA	grudzień 2009 r.	1:2000
			1:1000
	BIELI NAZWISKO		MP-RL-1 MP-APPROBATA
KIEROWNIK ZAKŁADU	mgr Jan Pach		
KIEROWNIK PROJEKTU	mgr inż. arch. Elżbieta Kosińska		KT-1/01 mgr. arch. 000486
ZESPÓŁ PROJEKTOWY			
KIEROWNIK PROJEKTU	mgr inż. arch. Sebastian Chwałczyński		
PROJEKTANT PRZESTRZENNY	mgr inż. arch. Beata Gołąg		K-1/252
	mgr inż.Piotr Kaczmarek		
KARTOGRAFIA	mgr inż. Krzysztof Kubek		
SZYBKOŚĆ BIEGOWANIA	mgr inż. Anna Gaertner		
	dyr. ganeg. Jadwiga Grzesiak		
KOLAUDACJA	mgr inż. Stanisław Kornaś		w zast. 1/252/01
WYKONYWANIE PRZESTRZENNE	mgr inż. Jarosław Nowak		w zast. 000486 000486/01