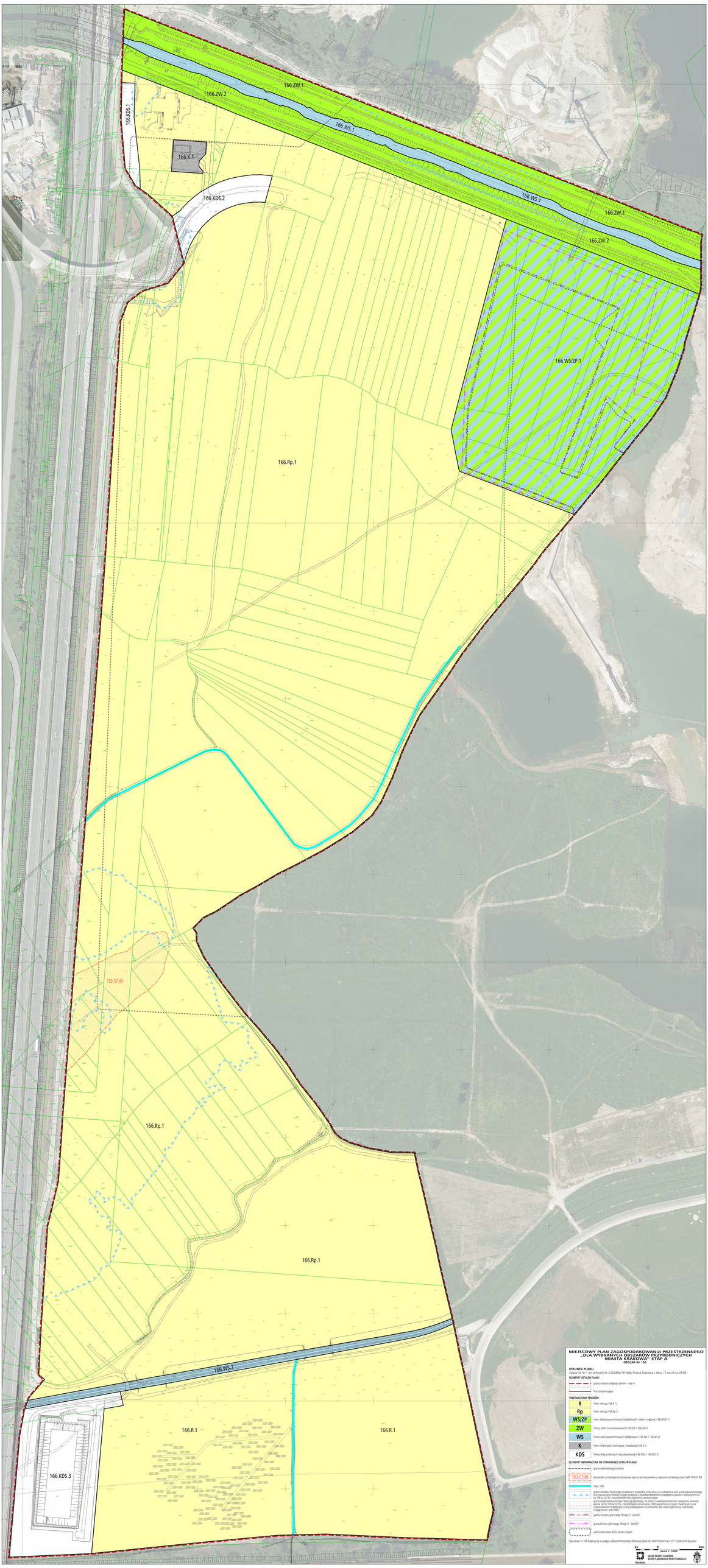

MIEJSCOWY PLAN ZAGOSPODAROWANIA PRZESTRZENNEGO „DLA WYBRANYCH OBSZARÓW PRZYRODNICZYCH MIASTA KRAKOWA" - ETAP A

OBSZAR Nr 166

RYSUNEK PLANU

Załącznik Nr 1 do Uchwały Nr CIX/2399/18 Rady Miasta Krakowa z dnia 12 września 2018 r.

ELEMENTY USTALEŃ PLANU

- granica obszaru objętego planem - etap A
- linie ograniczające

PRZEZNACZENIA TERENÓW

R	Teren rolniczy (166.R.1)
Rp	Teren rolniczy (166.Rp.1)
WS/ZP	Teren wód powierzchniowych śródlądowych i zieleni urządzonej (166.WS/ZP.1)
ZW	Tereny zieleni na obwodowaniach (166.ZW.1-166.ZW.2)
WS	Tereny wód powierzchniowych śródlądowych (166.WS.1 - 166.WS.2)
K	Teren infrastruktury technicznej - kanalizacja (166.K.1)
KDS	Tereny dróg publicznych klasy dojazdowej (166.KDS.1 - 166.KDS.3)

ELEMENTY INFORMACYJNE NIE STANOWIĄCE USTALEŃ PLANU

- granica administracyjna miasta
- 103-57.49 — stanowisko archeologiczne obszarowe „gdzie w gminie ewidencji zabytków archeologicznych (AZP 103-57.49)
- rzeka i rów
- granica obszaru narażonego na zalanie w przypadku wystąpienia lub zagrożenia wystąpienia wysokiego prawdopodobieństwa wystąpienia powodzi na terenach nieosłonięte wałami przeciwpowodziowymi - wystąpienia powodzi rzadkiego (na 100 lat) (Q1%) - na podstawie mapy zagrożenia powodziowego
- granica zagrożenia powodzią obejmującego teren, na którym prawdopodobieństwo wystąpienia powodzi wynosi 1% (Q1%) - na podstawie mapy zagrożenia powodziowego - obszar wymagający ograniczenia i sposobów dostosowania sposobu zabudowania na krótszemu dla celów ochronnej inaczej niż w wyp.zmian cała Wisły"
- granica obszaru gminnego "Grupy III - Zachód"
- granica terenu gminnego "Grupa III - Zachód"
- udokumentowane złoża kopalin stałych

Cały obszar nr 166 znajduje się w zasięgu udokumentowanego Głównego Zbiornika Wód Podziemnych 451 Subzbiornik Bogucice

25 0 50m

skala: 1:1000

URZĄD MIASTA KRAKOWA
BIURO PLANOWANIA PRZESTRZENNEGO
Kraków