ZMIANA MIEJSCOWEGO PLANU ZAGOSPODAROWANIA PRZESTRZENNEGO OBSZARU "III KAMPUS UJ - WSCHÓD"

RYSUNEK PLANU
Załącznik Nr I do Uchwały Nr LXXVII/1129/13 Rady Miasta Krakowa z dnia 26 czerwca 2013 r.

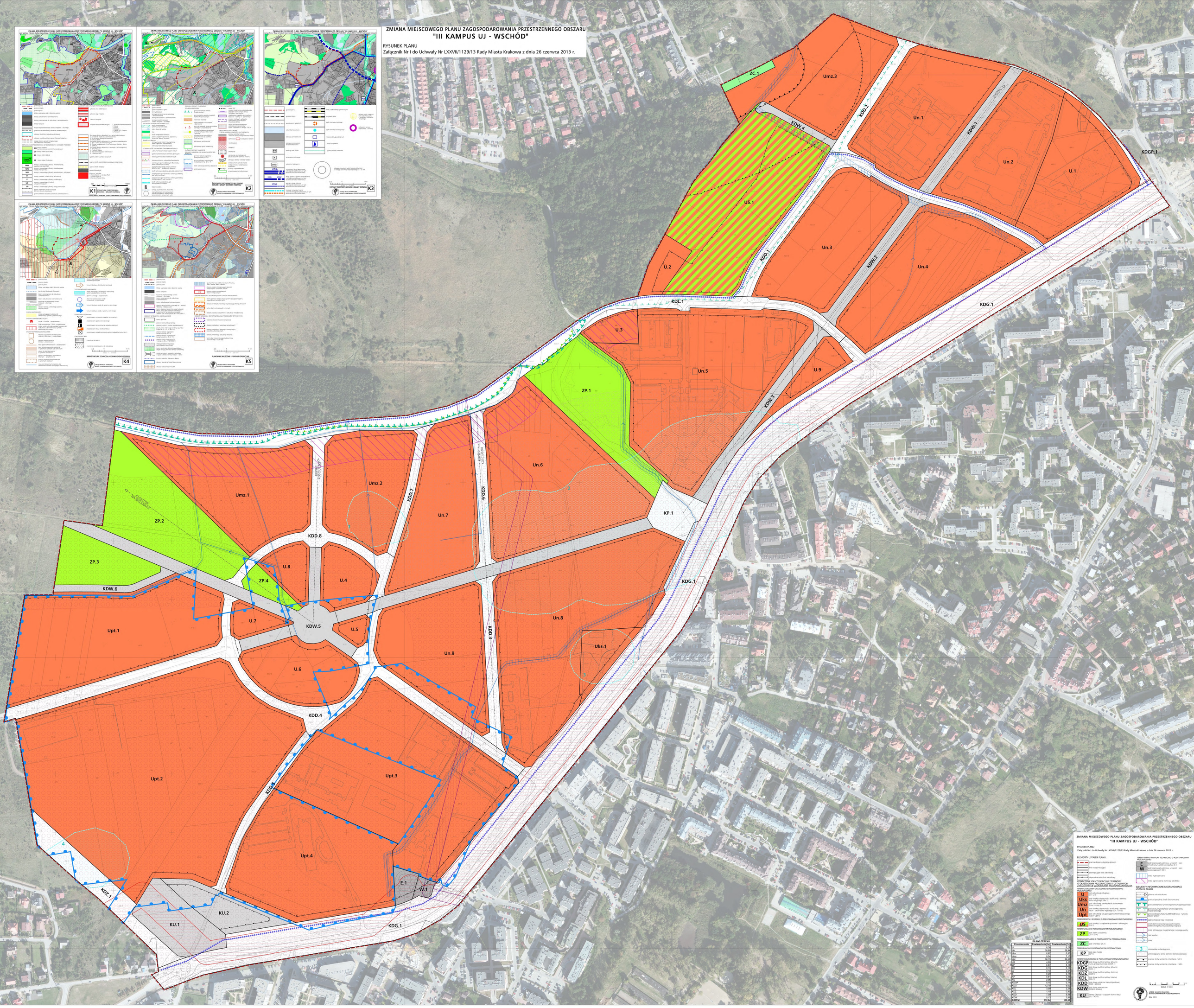

ZMIANA MIEJSCOWEGO PLANU ZAGOSPODAROWANIA PRZESTRZENNEGO OBSZARU "III KAMPUS UJ - WSCHÓD"

RYSUNEK PLANU
Załącznik Nr I do Uchwały Nr LXXVII/1129/13 Rady Miasta Krakowa z dnia 26 czerwca 2013 r.

ELEMENTY USTALEŃ PLANU:

- granica obszaru objętego planem
- linie rozgraniczające
- obowiązująca linia zabudowy
- nieprzekraczalna linia zabudowy

OZNACZENIE IDENTYFIKACYJNE TERENÓW O OKREŚLONYM PRZEZNACZENIU I USTALEŃ PRAWNYCH ZAWARTYCH LUB WYNIKAJĄCYCH ZAGOSPODAROWANIA PRZESTRZENNEGO OBSZARU OBJĘTEGO PLANEM

- U – teren zabudowy usługowej
- Uks – teren szkoły
- Umz – teren zabudowy zamieszkania zbiorowego
- Un – teren zabudowy uzupełniającej o zakresie usług – zabudowa wielofunkcyjna (UX-1.0-3)
- Upt – teren zabudowy usługowej parku technologicznego (UX-1.0pt-1)

TEREN SPORTU I REKREACJI O PODSTAWOWYM PRZEZNACZENIU

- US – teren otwarty uzupełniania sportowo – rekreacyjnej (US-1.1)

TEREN ZIELENI O PODSTAWOWYM PRZEZNACZENIU

- ZP – teren zieleni urządzonej (ZP-1.3P.2)

TEREN CMENTARZA O PODSTAWOWYM PRZEZNACZENIU

- ZC – teren cmentarza (ZC-1)

TEREN PLACU O PODSTAWOWYM PRZEZNACZENIU

- KP – teren placu miejskiego (KP-1)

TEREN KOMUNIKACJI O PODSTAWOWYM PRZEZNACZENIU

- KDGP – teren drogi publicznej klasy głównej; droga publiczna/regionalna (KDGP-1)
- KDG – teren drogi publicznej klasy głównej (KDG-1)
- KDZ – teren drogi publicznej klasy zbiorczej (KDZ-1)
- KDL – teren drogi publicznej klasy lokalnej (KDL-1)
- KDD – teren drogi publicznej klasy dojazdowej (KDD-1 do KDD-9)
- KDW – teren drogi wewnętrznej (KDW-1 do KDW-6)
- KU – teren rondo (Rondo Ignacego Łukaszewicza) (KU-1 do KU-2)

TEREN INFRASTRUKTURY TECHNICZNEJ O PODSTAWOWYM PRZEZNACZENIU

- E – teren lokalizacji budynków, urządzeń i sieci infrastruktury elektroenergetycznej (E-1)
- W – teren lokalizacji budynków, urządzeń i sieci infrastruktury wodociągowej (W-1)

- strefa hydrogeniczna
- strefa ograniczona (kumulacji obiektów)

ELEMENTY INFORMACYJNE NIESTANOWIĄCE USTALEŃ PLANU

- pałacowe zespoły wodociągowe
- granica Specjalnej Strefy Ekonomicznej
- granica Bielańsko-Tyńskiego Parku Krajobrazowego
- granica otuliny Bielańsko-Tyńskiego Parku Krajobrazowego
- granica obszaru Natura 2000 Dąbrówka - Tyniec - Dolina Sikornej
- ogólnomiejskie trasy rowerowe
- strefa technicznej dla napowietrznej linii elektroenergetycznej wysokiego napięcia
- strefa ochronna negatywnego oddziaływania
- obszar wodny
- zalew
- strefa ochrony archeologicznej
- archeologiczna strefa ochrony konserwatorskiej
- granica strefy sanitarnej orientacyjna -50 m
- granica strefy sanitarnej orientacyjna -150m

SKALA 1:1000

UMAG 2013

BILANS TERENU

Przeznaczenie	Powierzchnia [ha]	Powierzchnia [%]
U	16.80	16.40
Uks	35.93	35.06
Umz	0.67	0.65
Upt	6.94	6.77
Un	30.10	29.36
US	4.00	3.90
ZP	6.87	6.70
ZC	0.13	0.13
W	0.10	0.10
E	0.20	0.19
KP	0.61	0.60
KDGP	2.10	2.05
KDG	6.10	5.95
KDZ	12.79	12.48
KDL	3.05	2.97
KDD	6.50	6.34
KDW	7.35	7.17
KU	0.12	0.12
RAZEM	102.94	100.00