MIEJSCOWY PLAN ZAGOSPODAROWANIA PRZESTRZENNEGO OBSZARU „ŁĄKI NOWOHUCKIE"

RYSUNEK PLANU

Załącznik Nr 1 do Uchwały Nr CXII/3009/18 Rady Miasta Krakowa z dnia 24 października 2018 r.

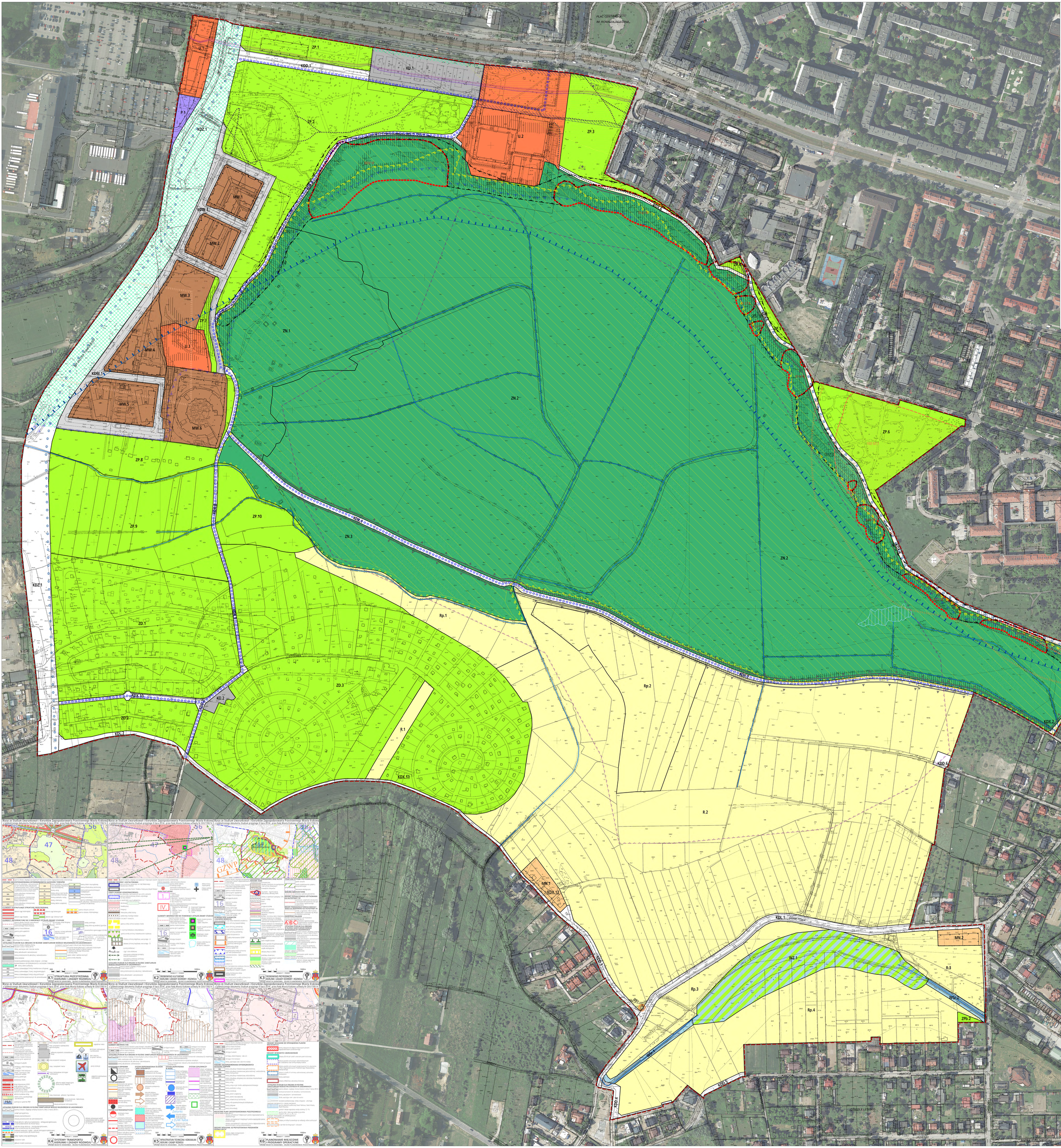

ELEMENTY USTALEŃ PLANU

- granica obszaru objętego planem
- linie rozgraniczające
- obowiązująca linia zabudowy
- nieprzekraczalna linia zabudowy
- granica strefy ochrony konserwatorskiej
- granica terenów działających ograniczeń emisji hałasu/wibracji
- strefa zieleni ostarzającej

POZNACZENIA TERENÓW

MN	teren zabudowy mieszkaniowej jednorodzinnej (MN.1 - MN.2)
MW	teren zabudowy mieszkaniowej wielorodzinnej (MW.1 - MW.6)
U	teren zabudowy usługowej (U.1 - U.3)
P	teren zabudowy techniczno - produkcyjnej (P.1)
R	teren rolniczo (R.1 - R.3)
Rp	teren rolniczo (Rp.1 - Rp.4)
ZN	teren zieleni formami ochrony przyrody (ZN.1 - ZN.3)
ZP	teren zieleni urządzonej (ZP.1 - ZP.10)
ZPb	teren zieleni urządzonej (ZPb.1 - ZPb.2)
ZD	teren zieleni działkowej (ZD.1 - ZD.3)
WZ	teren infrastruktury technicznej (WZ.1)
WSr	teren kteów (WS.1 - WS.2)
KDZ	teren dróg publicznej - klasy zbiorczej (KDZ.1)
KDL	teren dróg publicznych - klasy lokalnej (KDL.1 - KDL.2)
KDD	teren dróg publicznych - klasy dojazdowej (KDD.1 - KDD.6)
KDW	teren dróg wewnętrznej (KDW.1)
KDX	teren ciągów pieszych (KDX.1 - KDX.12)
KU	teren obsługi i urządzeń komunikacyjnych (KU.1 - KU.2)

ELEMENTY INFORMACYJNE NIESTANOWIĄCE USTALEŃ PLANU

- punkty widokowe
- nieruchomość archeologiczna obiezdrowa, ujęta w gminną ewidencję zabytków archeologicznych
- granica archeologicznej strefy ochrony konserwatorskiej
- granica strefy nadzoru archeologicznego
- kapliczka zlupowa
- zbiornik wodnej
- rzeka
- granica zabudowy mieszkaniowej Ośrodka Wdzi Podzielonego w rozp. Nowohuckiej Rady Miejskiej
- granica obszaru, wskazanego na zdarcie w przypadku zmiaczenia lub uchylenia wału przeciwpowodziowego, w przypadku braku przepływu w granicach dotychczasowego wałoprzeciwpowodziowego
- granica zasięgu wysokiej wody na rzeczywistym przepływie
- granica szkody zlodzgrzechnego ogólnowodzkiego
- granica rolnicze Natura 2000
- obszary terenów zagrożonych ruchem drgań gruntu, na których występują te ruchy - terenów zagrożonych ruchem drgań gruntu, na których występują te ruchy - terenów zagrożonych ruchem drgań gruntu, na których wystąpią te ruchy
- teren o spadkach powyżej 12 % podpowierzchnowy w wyzgłoszenia rzeźbie miedzowych
- obszar ochrony krajobrazu - obszar widokowego „Nowa Huta - Lipsk"
- ochrona hałasu drogowego - (– 68 dB
- ochrona hałasu drogowego - (– 59 dB
- granica dzielnicy
- strefa ograniczonej komunikacji pieszej (poza terenem kamieniołomu)
- obszar możliwej lokalizacji trasy metra - trasy Dudlaroi
- wiraduja gdzieś trasy overtowe
- strefa gdzieś trasy overtowej

BILANS TERENU

Przeznaczenie	Powierzchnia [ha]	Powierzchnia [%]
MN	0,38	0,25
MW	3,48	2,30
U	3,13	2,07
P	0,14	0,09
R	20,48	13,52
Rp	10,15	6,69
ZN	50,50	33,29
ZP	15,01	9,91
ZPb	0,35	0,23
ZD	14,44	9,52
WZ	0,05	0,03
WSr	0,23	0,15
KDZ	4,66	3,08
KDL	0,97	0,64
KDD	0,86	0,57
KDW	1,76	1,16
KDX	2,47	1,63
KU	0,06	0,04
RAZEM	**151,50**	**100,00**

skala 1:2000

Kraków
Biuro Planowania Przestrzennego

Wyrys ze Studium Uwarunkowań i Kierunków Zagospodarowania Przestrzennego Miasta Krakowa
z uzgodnieniami dokumentu Studium przyjętego 9 lipca 2014r. przez Radę Miasta Krakowa uchwałą Nr CXLVI/2014

K1 STRUKTURA PRZESTRZENNA - KIERUNKI I ZASADY ROZWOJU

K2 ŚRODOWISKO KULTUROWE - KIERUNKI I ZASADY OCHRONY I ROZWOJU

K3 ŚRODOWISKO PRZYRODNICZE - KIERUNKI I ZASADY OCHRONY I ROZWOJU

K4 SYSTEMY TRANSPORTU - KIERUNKI I ZASADY ROZWOJU

K5 INFRASTRUKTURA TECHNICZNA I KOMUNALNA - KIERUNKI I ZASADY ROZWOJU

K6 PLANOWANIE MIEJSCOWE - I PROGRAMY OPERACYJNE

URZĄD MIASTA KRAKOWA - BIURO PLANOWANIA PRZESTRZENNEGO