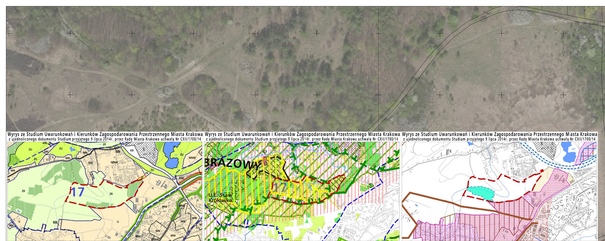

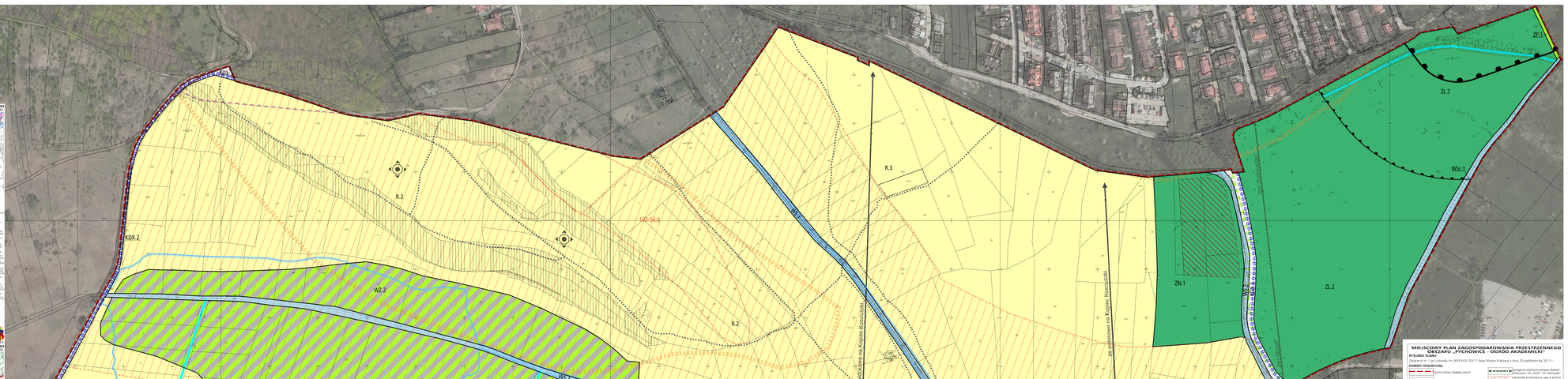

MIEJSCOWY PLAN ZAGOSPODAROWANIA PRZESTRZENNEGO OBSZARU „PYCHOWICE - OGRÓD AKADEMICKI"

RYSUNEK PLANU

Załącznik Nr 1 do Uchwały Nr LXXXVII/2137/17 Rady Miasta Krakowa z dnia 25 października 2017 r.

ELEMENTY USTALEŃ PLANU

- granica obszaru objętego planem
- linie rozgraniczające
- strefy otwartej zieleni buforowych
- ZN — teren zieleni w parku krajobrazowym (ustęp 3.5.1)
- ZP — teren zieleni urządzonej (ustęp 3.5.2)
- R — tereny rolnicze (ustęp 3.5.3)
- WS — tereny wód powierzchniowych śródlądowych (ustęp 3.5.4)
- WSr — teren rzeki Wisłoki (ustęp 3.5.5)
- KDX — tereny komunikacji drogowej (ustęp 3.6.2)

ELEMENTY INFORMACYJNE NIE STANOWIĄCE USTALEŃ PLANU

- punkty widokowe
- tunel widokowy
- ciąg widokowy
- przestrzenie widokowe (wstęgi widokowe)
- przestrzenie widokowe (wstęgi widokowe) - wzgórza
- przestrzenie widokowe (wstęgi widokowe) - dolina rzeki Wisłoki
- przestrzenie widokowe (wstęgi widokowe) - dolina Potoku Wilgi
- przestrzenie widokowe (wstęgi widokowe) - dolina Potoku Sudoła
- tereny zieleni o wysokich walorach krajobrazowych
- tereny zieleni o wysokich walorach krajobrazowych - wzgórza
- tereny zieleni o wysokich walorach krajobrazowych - dolina rzeki Wisłoki
- tereny zieleni o wysokich walorach krajobrazowych - dolina Potoku Wilgi
- tereny zieleni o wysokich walorach krajobrazowych - dolina Potoku Sudoła
- tereny zieleni o wysokich walorach krajobrazowych - dolina Potoku Sudoła - wzgórza
- tereny zieleni o wysokich walorach krajobrazowych - dolina Potoku Sudoła - wzgórza - dolina Potoku Wilgi
- tereny zieleni o wysokich walorach krajobrazowych - dolina Potoku Sudoła - wzgórza - dolina Potoku Wilgi - dolina rzeki Wisłoki
- przestrzenie widokowe (wstęgi widokowe) - wzgórza - dolina rzeki Wisłoki
- przestrzenie widokowe (wstęgi widokowe) - wzgórza - dolina Potoku Wilgi
- przestrzenie widokowe (wstęgi widokowe) - wzgórza - dolina Potoku Sudoła
- przestrzenie widokowe (wstęgi widokowe) - wzgórza - dolina Potoku Sudoła - dolina Potoku Wilgi
- przestrzenie widokowe (wstęgi widokowe) - wzgórza - dolina Potoku Sudoła - dolina Potoku Wilgi - dolina rzeki Wisłoki
- przestrzenie widokowe (wstęgi widokowe) - dolina Potoku Wilgi - dolina Potoku Sudoła
- przestrzenie widokowe (wstęgi widokowe) - dolina Potoku Wilgi - dolina Potoku Sudoła - dolina rzeki Wisłoki
- przestrzenie widokowe (wstęgi widokowe) - dolina Potoku Sudoła - dolina rzeki Wisłoki
- przestrzenie widokowe (wstęgi widokowe) - dolina rzeki Wisłoki
- tereny zieleni otwartej
- tereny zieleni otwartej - wzgórza
- tereny zieleni otwartej - dolina Potoku Wilgi
- tereny zieleni otwartej - dolina Potoku Sudoła
- tereny zieleni otwartej - dolina Potoku Sudoła - dolina Potoku Wilgi
- tereny zieleni otwartej - dolina Potoku Sudoła - dolina Potoku Wilgi - dolina rzeki Wisłoki
- tereny zieleni otwartej - dolina Potoku Sudoła - dolina rzeki Wisłoki
- tereny zieleni otwartej - dolina rzeki Wisłoki
- tereny zieleni otwartej - dolina Potoku Wilgi
- tereny zieleni otwartej - dolina Potoku Wilgi - dolina Potoku Sudoła
- tereny zieleni otwartej - dolina Potoku Wilgi - dolina Potoku Sudoła - dolina rzeki Wisłoki
- tereny zieleni otwartej - dolina Potoku Sudoła - dolina rzeki Wisłoki
- tereny zieleni otwartej - dolina Potoku Sudoła
- tereny zieleni otwartej - dolina Potoku Sudoła - dolina Potoku Wilgi
- tereny zieleni otwartej - dolina Potoku Sudoła - dolina Potoku Wilgi - dolina rzeki Wisłoki
- tereny zieleni otwartej - dolina Potoku Sudoła - dolina rzeki Wisłoki
- tereny zieleni otwartej - dolina rzeki Wisłoki
- tereny zieleni otwartej - dolina Potoku Wilgi
- tereny zieleni otwartej - dolina Potoku Wilgi - dolina Potoku Sudoła
- tereny zieleni otwartej - dolina Potoku Wilgi - dolina Potoku Sudoła