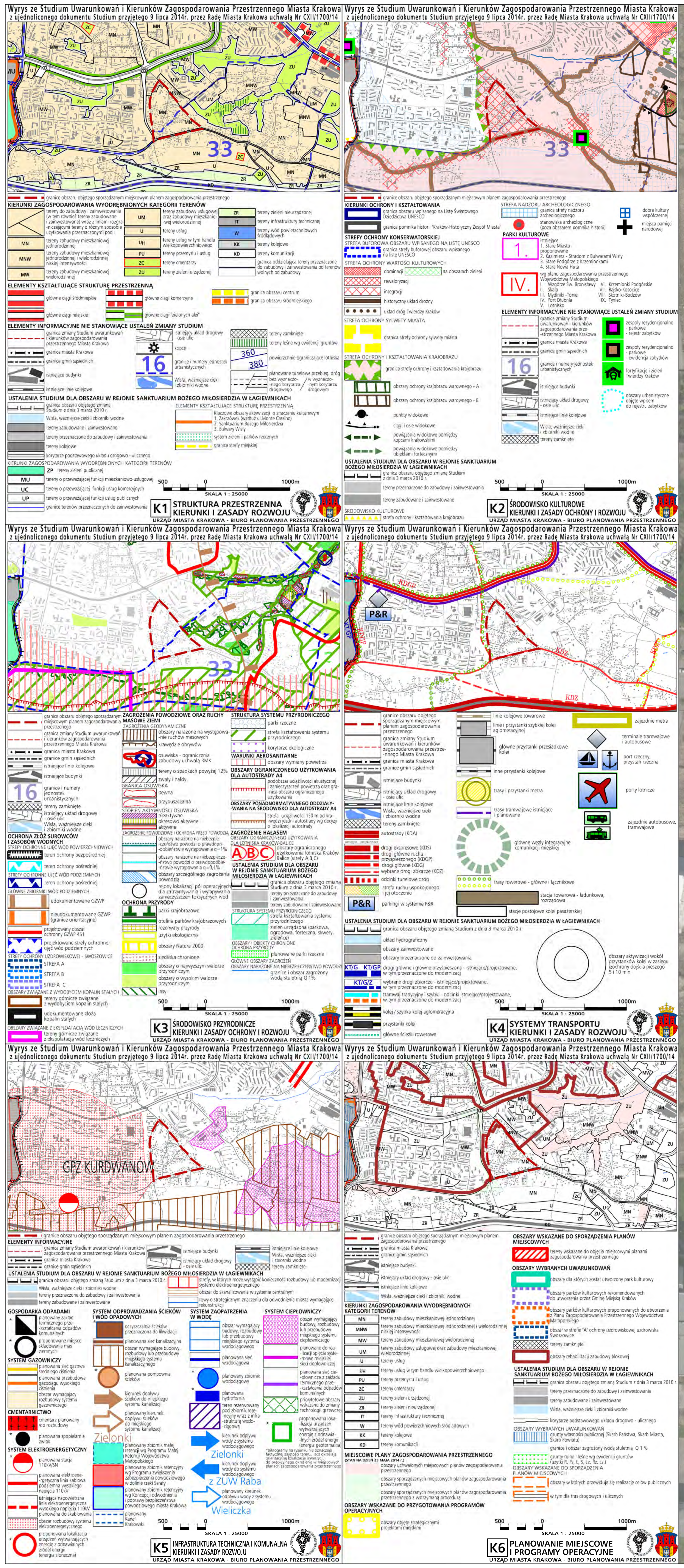

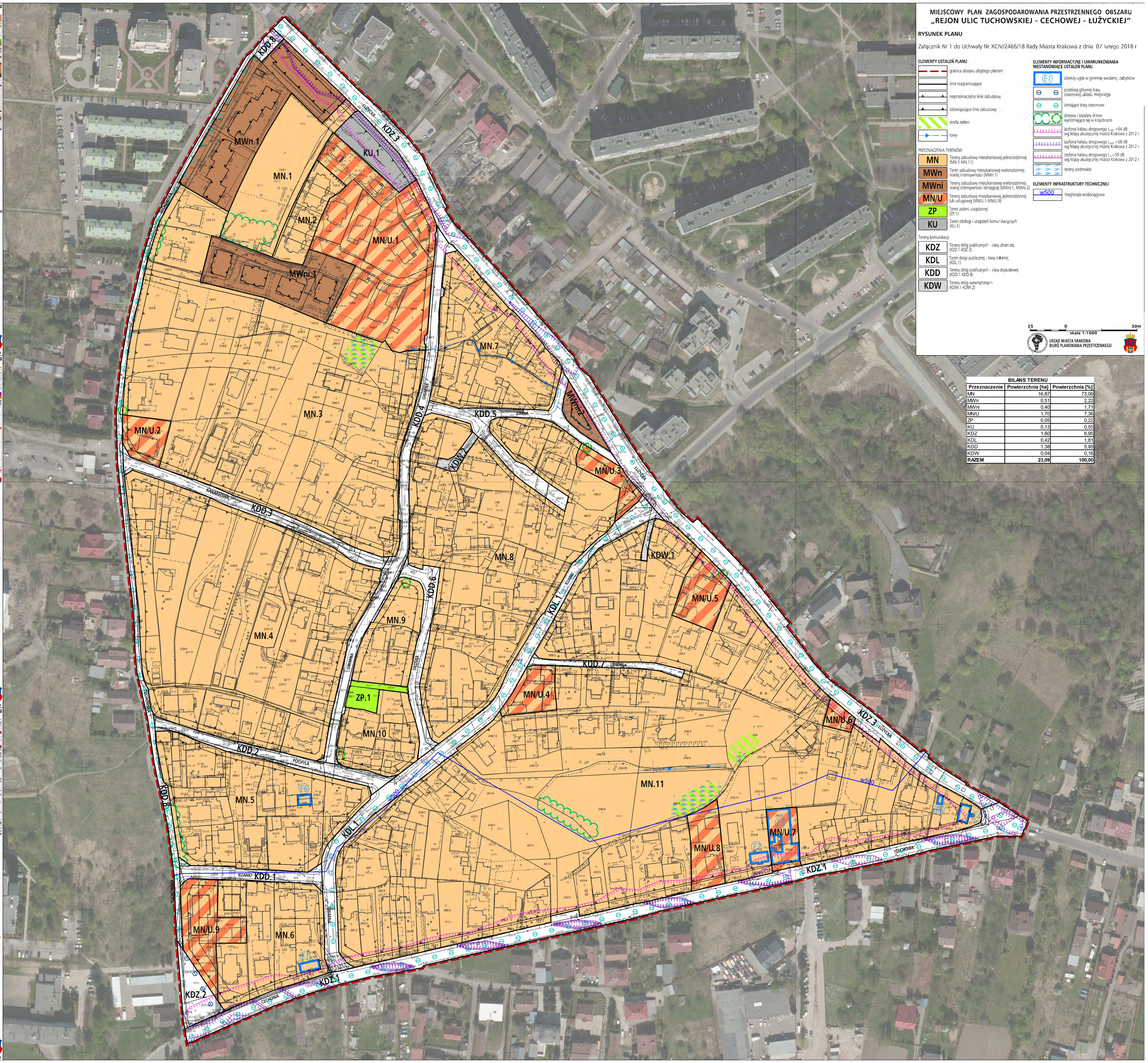

MIEJSCOWY PLAN ZAGOSPODAROWANIA PRZESTRZENNEGO OBSZARU „REJON ULIC TUCHOWSKIEJ - CECHOWEJ - ŁUŻYCKIEJ"

RYSUNEK PLANU

Załącznik Nr 1 do Uchwały Nr XCIV/2466/18 Rady Miasta Krakowa z dnia 07 lutego 2018 r.

ELEMENTY USTALEŃ PLANU

- granica obszaru objętego planem
- linie rozgraniczające
- nieprzekraczalne linie zabudowy
- obowiązujące linie zabudowy
- strefa zieleni
- rowy

PRZEZNACZENIA TERENÓW

- MN – Tereny zabudowy mieszkaniowej jednorodzinnej (MN.1-MN.11)
- MWn – Teren zabudowy mieszkaniowej wielorodzinnej niskiej intensywności (MWn.1)
- MWni – Tereny zabudowy mieszkaniowej wielorodzinnej niskiej intensywności istniejącej (MWni.1, MWni.2)
- MN/U – Tereny zabudowy mieszkaniowej jednorodzinnej lub usługowej (MN/U.1-MN/U.9)
- ZP – Teren zieleni urządzonej (ZP.1)
- KU – Teren obsługi i urządzeń komunikacyjnych (KU.1)

Tereny komunikacji

- KDZ – Tereny dróg publicznych - klasy zbiorczej (KDZ.1-KDZ.3)
- KDL – Teren drogi publicznej - klasy lokalnej (KDL.1)
- KDD – Tereny dróg publicznych - klasy dojazdowej (KDD.1-KDD.8)
- KDW – Tereny dróg wewnętrznych (KDW.1-KDW.2)

ELEMENTY INFORMACYJNE I UWARUNKOWANIA NIESTANOWIĄCE USTALEŃ PLANU

- (E1) obiekty ujęte w gminnej ewidencji zabytków
- przebieg głównej trasy rowerowej układu miejskiego
- istniejące trasy rowerowe
- drzewa i szpalery drzew wyróżniające się w krajobrazie
- izofona hałasu drogowego L_{DWN} =64 dB wg Mapy akustycznej miasta Krakowa z 2012 r.
- izofona hałasu drogowego L_{DWN} =68 dB wg Mapy akustycznej miasta Krakowa z 2012 r.
- izofona hałasu drogowego L_N =59 dB wg Mapy akustycznej miasta Krakowa z 2012 r.
- tereny podmokłe

ELEMENTY INFRASTRUKTURY TECHNICZNEJ

- w500 magistrala wodociągowa

25 0 50m
skala 1:1000

URZĄD MIASTA KRAKOWA
BIURO PLANOWANIA PRZESTRZENNEGO

BILANS TERENU

Przeznaczenie	Powierzchnia [ha]	Powierzchnia [%]
MN	16,87	73,06
MWn	0,51	2,22
MWni	0,40	1,71
MN/U	1,70	7,36
ZP	0,05	0,22
KU	0,13	0,55
KDZ	1,60	6,95
KDL	0,42	1,81
KDD	1,38	5,95
KDW	0,04	0,16
RAZEM	**23,09**	**100,00**