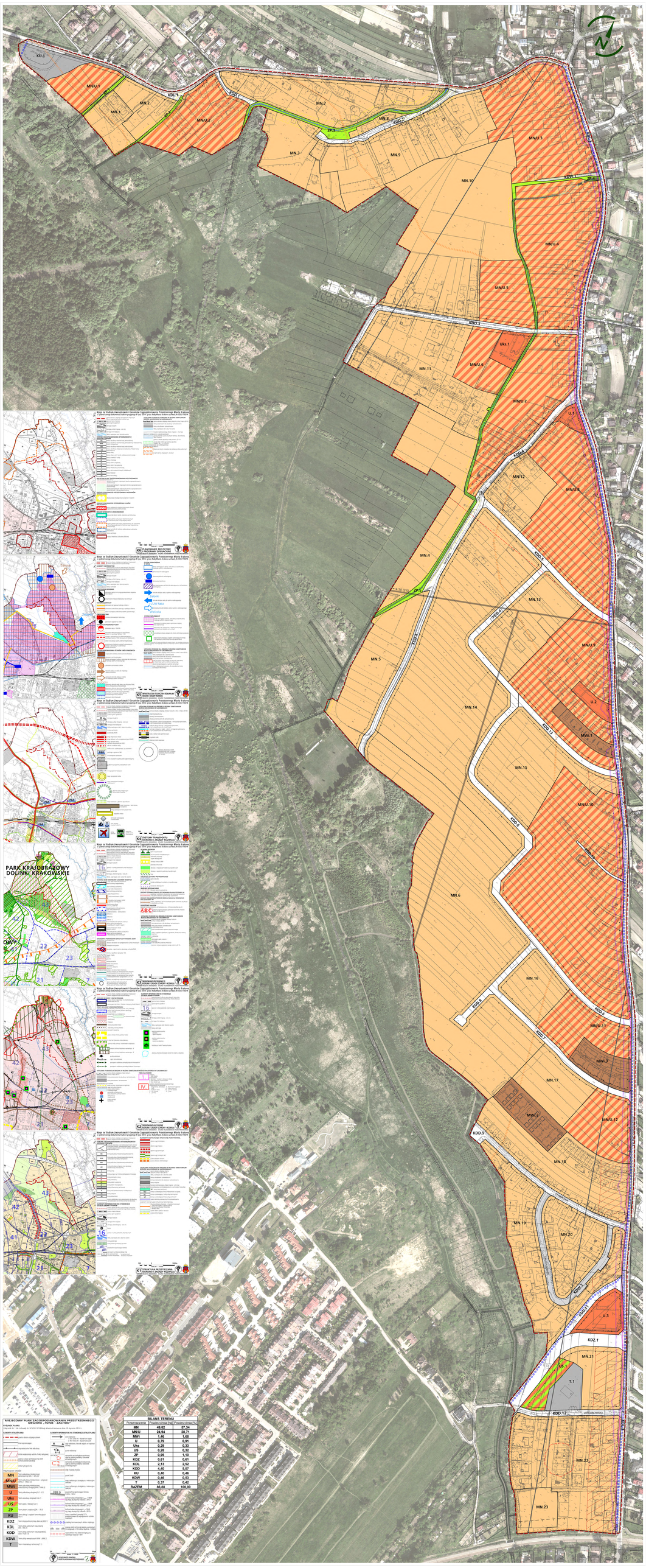

MIEJSCOWY PLAN ZAGOSPODAROWANIA PRZESTRZENNEGO OBSZARU „TONIE / ZAKATKI"

RYSUNEK PLANU

Załącznik Nr 1 do Uchwały Nr XC/2041/2018 Rady Miasta Krakowa z dnia 19 stycznia 2018 r.

ELEMENTY OSTAŁE PLANU

- granica opracowania planu (linia łącząca cyfrowe punkty)
- linia rozgraniczająca
- linia nieprzekraczalna linia zabudowy
- granica obszaru archeologicznej wartości kulturowej
- granica obszaru archeologicznej wartości kulturowej o ograniczonej ingerencji w grunt
- linia wysokiego napięcia

ELEMENTY INFORMACYJNE NIE STANOWIĄCE USTAŁEŃ PLANU

- ulica istniejąca
- ulica istniejąca przebiegająca częściowo na terenie objętym planem
- ulica istniejąca przebiegająca częściowo na terenie objętym planem
- ulica dojazdowa
- ulica istniejąca
- ulica istniejąca
- ulica istniejąca